ఇతర రాష్ట్రాలు, ప్రపంచ దేశాల ముఖ్యమైన పరిణామాలు
సామాజిక, ఆర్థిక, రాజకీయ పుస్తక సమీక్షలు
ప్రతి ఆదివారం 'వార్త' మెయిన్‌లో ఒక పూర్తి పేజీ

తెలుగు జాతీయ దినపత్రిక
వార్త
epaper.vaartha.com WWW.VAARTHA.COM
తిరుపతి
: fb.com/vaartha
Published from Tirupathi, Nellore Vijayawada, Hyderabad, Visakhapatnam, Rajahmundry, Guntur, Nizamabad, Ongole, Warangal, Kadapa, Kurnool, Anantapur, Karimnagar, Mahabubnagar, Khammam, , Nalgonda, Tadepalligudem,Srikakulam
19-9-2024 గురువారం సంపుటి: 30 సంచిక: 232 పేజీలు: 10+4 వెల: 6.50

జానీ మాస్టర్‌పై అత్యాచారం కేసు 2లో
చంద్రయాన్-4కు కేంద్ర కేబినెట్ ఆమోదం 5లో

భారత్ మయన్మార్ సరిహద్దుకు కంచె

రూ.31వేల కోట్లతో పనులకు శ్రీకారం

న్యూఢిల్లీ, సెప్టెంబరు 18: భారత్‌మైన్మార్ సరిహద్దుల్లో 31 వేల కోట్లరూపాయల వ్యయంతో సరిహద్దుకు కంచెనిర్మాణం చేపట్టాలని కేంద్రం నిర్ణయించింది. 1643 కిలోమీటర్లమేర విస్తరించిన భారత్ మైన్మార్ మధ్య ఉన్న అంతర్జాతీయ సరిహద్దుకు కంచె నిర్మాణం జరగాలని ప్రతిపాదించింది. అంతేకాకుండా ఇందుకు 31 వేల కోట్లు ఖర్చవుతాయనికూడా ప్రతిపాదనలు అందాయి. ఆయుధాలు, మందుగుండుసామగ్రి, మాదకద్రవ్యాల అక్రమరవాణాతోపాటు చొరబాట్లకు ఈ సరిహద్దు కేంద్రంగా మారింది. ఈక్రమంలో వీటిని నియంత్రించేందుకు 1643 కిలోమీటర్ల భారత్ మయన్మార్ సరిహద్దులో ఫెన్సింగ్ రోడ్ల నిర్మాణానికి కేబినెట్‌భద్రతా కమిటీ ఆమోదం తెలిపింది. మణిపూర్‌లో భద్రతాపరిస్థితిని కేంద్ర హోంమంత్రి అమిత్‌షా క్రమం తప్పకుండా సమీక్షిస్తున్నారని అవసరమైన చర్యలు తీసుకుంటున్నారని ఆవర్గాలు వెల్లడించాయి. కాగా మణిపూర్, మిజోరం, నాగాలాండ్, అరుణాచల్‌ప్రదేశ్ రాష్ట్రాల సరిహద్దులో భారత్‌మైన్మార్ సరిహద్దు ఉంది. 2018లో అమలుచేసిన భారత్ ఈస్ట్‌పాలసీలోభాగంగా సరిహద్దుకు సమీపంలో నివసించేప్రజలు ఎలాంటి పత్రాలులేకుండా ఒకరిభూభాగంలోకి మరొకరు 16 కిలోమీటర్లపరిధివరకూ వెళ్లవచ్చు. అయితే మయన్మార్‌లో ఆర్మీపాలన, సంఘర్షణలవల్ల ఆదేశప్రజలు గత ప్రభుత్వ అనుకూల సైనికులు అధికారులు భారత్‌లోకి చొరబడుతున్నారు. ఈ నేపథ్యంలో భారత్‌మైన్మార్ స్వేచ్ఛా కదలికల వ్యవస్థను కేంద్రం రద్దుచేసింది.

ఇక కొత్త మద్యం విధానం

బుధవారం జరిగిన మంత్రివర్గ సమావేశంలో సిఎం చంద్రబాబు

ప్రజారోగ్యానికి ప్రాధాన్యమిస్తూ 'స్టేమి' పథకం

పోలవరం డయాఫ్రంవాల్ నిర్మాణం పాత ఏజెన్సీకే

బిట్స్ పిలానీ విద్యాసంస్థ స్థాపనకు చర్యలు

కేబినెట్ నిర్ణయాలు

విజయవాడ సెప్టెంబరు 18 ప్రభాతవార్త ప్రతినిధి: రాష్ట్రలో నూతన మద్యం విధానం అమలుకు మంత్రి మండలిలో కీలక నిర్ణయం తీసుకున్నట్లు తెలిసింది. ముఖ్యమంత్రి నారా చంద్రబాబు నాయుడు అధ్యక్షతన జరిగిన ఈ సమావేశంలో పలు కీలక నిర్ణయాలకు ఆమోదం తెలిపింది. మంత్రివర్గం కొత్త లిక్కర్ పాలసీకి ఆమోదం తెలిపింది. ప్రైవేట్ మద్యందుకాణాలకు అనుమతిస్తూ తీసుకున్న నిర్ణయానికి గ్రీన్ సిగ్నల్ ఇచ్చింది. ఎన్నికల్లో ఇచ్చిన హామీ మేరకు రూ.99కి నాణ్యమైన మద్యం అందుబాటులోకి తేవాలని మంత్రివర్గం నిర్ణయించింది సిఎం చంద్రబాబు ప్రకటించిన వరద సాయం ప్యాకేజీకి కేబినెట్ ఆమోదం తెలిపింది. మహిళలకు రూ.10 లక్షల వడ్డీలేని రుణాలు,ఉచిత బస్సు ప్రయాణంపై సమావేశంలో చర్చ జరిగింది. వీటిలో వేటిని దీపావళి నాటికి మహిళలకు కానుక ఇవ్వాలనే అంశంపై కేబినెట్‌లో చర్చ జరిగింది. ఉచిత వంట గ్యాస్ అందిద్దామా? లేక మహిళలకు ఉచిత బస్సు ప్రయాణం సౌకర్యం కల్పిద్దామా? అనే అంశంపై మంత్రుల అభిప్రాయం తీసుకున్నారు సిఎం చంద్రబాబు నాయుడు ఏడాదికి మూడు ఉచిత వంటగ్యాస్ సిలిండర్లను ఇచ్చే పథకం వైపు మెజార్టీ మంత్రుల మొగ్గు చూపించారు. ఇక బిసిలకు ఎన్నికల్లో ఇచ్చిన హామీని నిలబెట్టుకున్నారు సిఎం చంద్రబాబు చట్ట సభల్లో బిసిలకు 33 శాతం రిజర్వేషన్లు కల్పించాలని మంత్రి మండలి సమావేశంలో తీర్మానం చేశారు. బిసిలకు రిజర్వేషన్లపై కేంద్రానికి సిఫార్సు చేసింది కేబినెట్ దీంతో బిసిలకు రిజర్వేషన్ల తీర్మానంపై చంద్రబాబుకు ధన్యవాదాలు తెలిపారు. మంత్రి సవిత.. బిసిల నుంచి పారిశ్రామిక వేత్తలను ప్రోత్సహించేందుకు ప్రత్యేక కార్యక్రమాన్ని తీసుకుని వస్తున్నట్లు సిఎం చంద్రబాబు నాయుడు తెలిపారు. బీసీ-ఏలో ఉన్నత అత్యంత వెనుకబడిన కులాల అభివృద్ధికి స్కీమ్ ఫర్ ఎకానిమిక్ ఎంపవర్‌మెంట్ ఆఫ్ డీనోటిఫైడ్.సెమినోమాడిక్ ట్రైబ్స్(సీడ్) కార్యక్రమాన్ని అమలు చేస్తున్నామన్నారు. బిసిల వృత్తి నైపుణ్యాలను మెరుగుపరచి పీఎం-విశ్వ కర్మ పథకం వర్తింపచేసేలా చర్యలు తీసుకుంటున్నామన్నారు. కులాల వారిగా తలసరి ఆదాయం ఆధారం బీపీఎల్ కుటుంబాలను గుర్తించి వారి ఆర్థికాభివృదికి సమగ్ర ప్రణాళిక రూపొందిస్తామన్నారు.బిసి ఉపకులాల,ఎక్కడెక్కడ నివసిస్తున్నారు వంటి వివరాలను తెలుసుకునేందుకు సర్వే నిర్వహిస్తామన్నారు. బిసి కార్పోరేషన్‌ను పునరుద్ధరించే ఆలోచన చేస్తున్నారు.

అనుసరణ జౌళీ, చేనేత రంగాలపై మరింత అధ్యయనం చేద్దామన్నారు. జౌళీ, చేనేత రంగాల అభివృద్ధికి ఆర్థిక రాయితీలతో పాటు,ఆయా రంగాల ఉత్పత్తులకు మార్కెటింగ్ కల్పిస్తామన్నారు.ఇక వాలంటీర్ల వ్యవస్థ పునరుద్ధరణపై క్యేబినెట్‌లో చర్చ జరిగింది. వాలంటీర్ల వ్యవస్థ పునరుద్ధరణపై కేబినెట్ సమావేశంలో చర్చించారు. గతేడాది ఆగస్టులోనే వాలంటీర్ల కాలపరిమితి >>2

'ఒకే దేశం-ఒకే ఎన్నిక'కు కేంద్ర కేబినెట్ ఓకే

జమిలిని నిర్వహించి చూపుతాం: అమిత్‌షా

శీతాకాల సమావేశాల్లో పార్లమెంటుకు బిల్లు

18 రాజ్యాంగ సవరణలకు ప్యానల్ సిఫారసు

న్యూఢిల్లీ, సెప్టెంబరు 18: ఒకేదేశం ఒకే ఎన్నిక విధానానికి కేంద్ర కేబినెట్ ఆమోదం తెలిపింది. ప్రధాని నరేంద్రమోడీ అధ్యక్షతన జరిగిన కేంద్ర మంత్రివర్గ సమావేశంలో జమిలి ఎన్నికలకు ఏకగ్రీవంగా ఆమోదముద్రపడింది. మాజీ రాష్ట్రపతి రామ్‌నాథ్‌కోవింద్ రూపొందించిన నివేదికను మంత్రివర్గం ఆమోదించింది. వచ్చే పార్లమెంటు శీతాకాలసమావేశాల్లో ఈ బిల్లునుప్రవేశపెట్టే అవకాశంఉంది. సుప్రీంకోర్టు మాజీ ప్రధాన న్యాయమూర్తులు, హైకోర్టు న్యాయమూర్తులతోసహా 32 పార్టీలు ప్రముఖ న్యాయమూర్తులు దీనిని సమర్థించారు. 18 రాజ్యాంగ సవరణలను ప్యానల్ సిఫారసుచేసింది. అదేవిధంగా చంద్రాయన్-4కు, గగన్‌యాన్, చంద్రయాన్ విస్తరణకు కూడా కేబినెట్ ఆమోదం తెలిపింది. ఒకే దేశం ఒకే ఎన్నికలు విధానాన్ని అమలుచేయడంద్వారా ఎన్నికల ప్రక్రియనున సులభతరం అవుతుందని, తద్వారా వేగవంతమైన ఆర్థికవృద్ధికి దారితీస్తుందని ప్యానెల్ వెల్లడించింది.

లోక్‌సభ, రాష్ట్ర అసెంబ్లీ, పంచాయతీలకు మూడు స్థాయిల్లో ఎన్నికలు నిర్వహించడం వల్ల వలస కార్మికులు పలుమార్లు ఓటేయడంకోసం సెలవులుపై తమ ప్రాంతాలకు వెళ్లాల్సి వస్తోందని దీనివల్ల ఉత్పత్తిలో అంతరాయం కలుగుతుందని వెల్లడించింది. దానిని నివారించాలంటే జమిలి ఎన్నికలే ఏకైక పరిష్కారమని వెల్లడించింది. ప్రస్తుత ఎన్డీయే ప్రభుత్వ హయాంలోనే జమిలి ఎన్నికలు అమలు చేసి చూపిస్తామని కేంద్ర హోంమంత్రి ఇటీవలే స్పష్టంచేసారు. గతనెల స్వాతంత్ర్య దినోత్సవం రోజున ప్రధాని మోడీ ఎర్రకోట >>2

వైఎస్సార్సీకి బాలినేని గుడ్‌బై

నేడు జనసేన అధినేత పవన్‌కల్యాణ్‌తో భేటీ

ఒంగోలు, ప్రభాతవార్త : ఏపీలో వైఎస్సార్సీకి మరో బిగ్‌షాక్ తగిలింది. మాజీ మంత్రి బాలినేని శ్రీనివాసరెడ్డి వైఎస్సార్ పార్టీకి రాజీనామా చేశారు. రాజీనామా లేఖను బుధవారం జగన్‌కు పంపించారు. అంతర్గత విభేధాలతోనే ఈ నిర్ణయం తీసుకున్నట్లు సమాచారం. గురువారం జనసేన పార్టీ అధినేత పవన్‌కల్యాణ్‌ను తాడేపల్లిలో ఆయన పార్టీ కార్యాలయంలో బాలినేని శ్రీనివాసరెడ్డి భేటీ కానున్నట్లు తెలిసింది. వైఎస్సార్సీకి వరుసగా షాక్‌ల మీద షాక్‌లు తగులుతున్నాయి. తాజాగా మరో సారి భారీ షాక్ తగిలింది.

పార్టీలో కీలకంగాఉన్న ఒక నేత రాజీనామ చేయడంతో ప్రకాశం జిల్లాలో వైఎస్సార్సీలో ప్రకంపనాలు మొదలయ్యాయి. ఒంగోలు నియోజకవర్గం నుండి బాలినేని ఐదు సార్లు ఎమ్మెల్యేగా గెలిచారు. డాక్టర్ వైఎస్ రాజశేఖర్‌రెడ్డి మంత్రి వర్గంలో ఒక సారి మంత్రిగా, జగన్ కేబినెట్‌లో మరోసారి మంత్రిగా పని చేశారు. గత కొంత కాలంగా వైవీ సుబ్బారెడ్డితో విభేధాల కారణంగా ఆయన అధిష్టానంపై తీవ్ర అసంతృప్తిగా ఉన్నట్లు తెలుస్తుంది. ఇటు తాను మంత్రిగా రెండున్నర సంవత్సరాల తరువాత ఆయన మంత్రి పదవిని తొలగించిన నేపథ్యంలో కూడా బాలినేని జగన్‌పై అసంతృప్తితో ఉన్నట్లు సమాచారం. వీటితో పాటు కొన్ని అంశాల దృష్ట్యా కొద్ది రోజులు పాట అధిష్టానంపై తీవ్ర అసంతృప్తితో ఉన్నట్లు తెలిసింది. ఇటీవల జగన్ బాలినేనికి ఫోన్ చేసి తనను కలవాలని కోరగా మరుసటి రోజు జగన్‌ను కలిసి >>2

మరో షాక్.. గంటా పద్మశ్రీ టిడిపిలోకి

మంగళగిరి,సెప్టెంబరు 18,ప్రభాతవార్త : అభివృద్ధిని కాంక్షించి పలువురు వైఎస్సార్సీ నేతలు టిడిపిలో చేరుతున్నారు.ఉమ్మడి పశ్చిమ గోదావరి జిల్లాలో వైఎస్సార్సీకి భారీ షాక్ తగిలింది.ఏలూరు జిల్లా టిడిపి అధ్యక్షులు గన్ని వీరాంజనేయులు నేతృత్వంలో ఉమ్మడి పశ్చిమ గోదావరి జిల్లా జెడ్పీ చైర్‌పర్సన్ గంటా పద్మశ్రీ వైఎస్సార్సీకి రాజీనామా చేసి మంత్రి నారా లోకేష్ సమక్షంలో >>2

వరద ప్రభావిత ప్రాంతాలకు పన్ను వసూలు వాయిదా

విజయవాడ కార్పొరేషన్, సెప్టెంబరు 18, ప్రభాతవార్త: విజయవాడ నగరంలోని వరద ప్రభావిత ప్రాంతాలైన 32 డివిజన్లలో పన్ను వసూళ్లను తాత్కాలికంగా మూడు నెలల పాటు వాయిదా వేసినట్లు మున్సిపల్ కమీషనర్ ధ్యానచంద్ర బుధవారం విడుదల చేసిన ఒక ప్రకటనలో పేర్కొన్నారు.ప్రస్తుతం విజయవాడలో నెలకొన్న వరద పరిస్థితుల దృష్ట్యా ప్రజలు తీవ్రంగా ఇబ్బందులు >>2

రాష్ట్రంలో ఎఐ వర్సిటీ, స్కిల్లింగ్ అకాడెమీ

విజయవాడ,సెప్టెంబరు18, ప్రభాత వార్త ప్రతినిధి: రాష్ట్రంలో ఎఐ విశ్వవిద్యాలయం, స్కిల్లింగ్ యూనివర్శిటీ ఏర్పాటు చేస్తున్నట్లు సమాచార శాఖా మంత్రి కొలుసు పార్థసారధి వెల్లడించారు. బుధవారం సచివాలయంలోని ప్రజా సమాచార సమావేశ ప్రాంగణంలో మీడియాతో మాట్లాడుతూ ఆ మేరకు సిఎం చంద్రబాబు అధ్యక్షతన జరిగిన >>2

జత్వానీ కేసులో మరింత లోతైన విచారణ

-డిజిపి ద్వారకా తిరుమలరావు

విజయవాడ,సెప్టెంబరు 18,ప్రభాతవార్త ప్రతినిధి : ముంబయి హీరోయిన్ కాదంబరి జెత్వానీ కేసులో కీలక ట్విస్ట్ చోటుచేసుకుంది. ఈ కేసులో కీలకంగా వ్యవహరించిన ముగ్గురు ఐపిఎస్ అధికారులను ఎపి ప్రభుత్వం సస్పెండ్ చేసింది. మరో వైపు ఈ అంశంపై ఎపి డిజిపి ద్వారకా తిరుమలరావు స్పందిస్తూ జత్వానీ కేసులో ప్రాథమిక విచారణ పూర్తయ్యందని మీడియాకు వెల్లడించారు., ఈ కేసులో ఇంకా లోతైన విచారణ జరగాల్సి ఉందని చెప్పారు. ప్రజలకు మెరుగైనసేవలందించడమే తమ లక్ష్యమని,లైంగిక దాడులను నివారించడం కోసం ప్రజల్లో అవగాహన కల్గిస్తున్నామన్నారు. డిజిపి కార్యాలయం నుంచి వెలువడిన ప్రకటనలో పోలీసులు ధైర్యంగా పని చేసేలా వారిని సంసిద్ధం చేస్తున్నామని డిజిపి చెప్పారు. పోలీసులు సంక్షేమం కోసం కొన్ని కార్యక్రమాలు చేపట్టామని తెలిపారు. పోలీస్ క్యాంటీన్ల వర్కింగ్ కేపిటల్ క్రింద రూ.4.7 కోట్లు ఇచ్చామని చెప్పారు. పోలీస్ డిపార్ట్‌మెంట్‌లో మౌలిక వసతులను మెరుగు పర్చేందుకు కృషి చేస్తున్నామని తెలిపారు.ప్రస్తుతం విజయవాడ,విశాఖలో మాత్రమే సైబర్ క్రైం పోలీస్ స్టేషన్లు ఉన్నాయని, అన్ని జిల్లా కేంద్రాల్లో సైబర్ క్రైం పోలీస్ స్టేషన్లు ఏర్పాటు చేయాల్సిన అవసరం ఉందని చెప్పారు. గంజాయి, ఇతర మాదక ద్రవ్యాలను అరికట్టడానికి యాంటీ నార్కోటిక్స్ విభాగానికి సంబంధించి ప్రభుత్వానికి ప్రతిపాదనలు పంపామని తెలిపారు. విధి నిర్వహణలో ఎక్కడైనా పొరపాట్లు జరిగితే ఎప్పటికప్పుడు సమీక్షించుకొని ముందుకు సాగుతామని చెప్పారు. చిన్నపిల్లలు,బాలికలపై జరుగుతున్న లైంగిక దాడులను అందరూ కలిసి అరికట్టాల్సిన అవసరం ఉందని ఆయన తెలిపారు.

100 రోజుల్లో ఒడ్డుకు చేరాం 2లో

బుధవారం రాజస్థాన్‌లోని జైపూర్‌లో ఎంఎన్‌ఐటి స్నాతకోత్సవంలో పాల్గొన్న రాష్ట్రపతి ముర్ము

కేంద్ర కేబినెట్ ఓకే

>> నుంచి ప్రసంగిస్తూ జమిలి ఎన్నికల గురించి ప్రస్తావించారు. దేశవ్యాప్తంగా ఎటా ఏదో ఒక రాష్ట్రంలో ఎన్నికలు జరుగుతున్నాయని వీటి ప్రభావం దేశ పురోగతిపై పడుతోందని ఆందోళన వ్యక్తంచేసారు. దీనినుంచి బయటపడాలంటే జమిలి ఎన్నికలే పరిష్కారమని అన్నారు. ఆదిశగా అన్ని రాష్ట్రాలు ముందుకురావాలని పిలుపునిచ్చారు. ఈ నేపథ్యంలో ఎన్డీయే 3.0 సర్కారులోనే జమిలి ఎన్నికలు అమలులోకి వస్తాయని రాజకీయ వర్గాలు చెపుతున్నాయి.

ఒకదేశం ఒకేసారి ఎన్నిక నినాదం కొత్తదేమీ కాదు. భారతీయ జనతాపార్టీ తన ఎన్నికల మేనిఫెస్టోలో చెపుతూనే వచ్చింది. 2019, 2024 సార్వత్రిక ఎన్నికల్లో కూడా ఈ నినాదాన్ని వినిపించింది. అయితే ప్రతిపక్షాలనుంచి తీవ్ర వ్యతిరేకత వచ్చింది. రాజ్యాంగ సవరణలకు అనుభవపూర్వక సవాళ్లు మరిన్ని పెరుగుతాయని వాదించాయి. అయితే ప్రధాని నరేంద్రమోడీ మూడోసారి పాలన పగ్గాలు చేపట్టిన వెంటనే ఈ సారే ఈ వ్యవస్థను అమలుచేయాలని ధృఢ సంకల్పంతో నిలిచింది. ఈ బిల్లు చట్టరూపంలోకి రావడం, వ్యవస్థను తక్షణమే అమలుచేయాలంటే చట్టసభల్లో మూడింట రెండొంతుల మెజార్టీ అవసరం అవుతుంది. ఆరుపర్యాయాలు రాజ్యాంగ సవరణలు కూడా చేయాల్సిన అవసరం ఉంది. ఇదొక సుదీర్ఘకసరత్తు అనే చెప్పాలి. బిజెపి ఆధ్వర్యంలోని కేంద్రంలోని ఎన్డీయే సర్కారుకు ఉభయసభల్లోను స్వల్ప మెజార్టీ మాత్రమే ఉంది. మెజార్టికి 52 ఓట్లు రాజ్యభలో తగ్గుతుంటే లోక్‌సభలో 72 ఓట్లు తగ్గుతున్నాయి. ఆ తర్వాత ఈ బిల్లును అన్ని రాష్ట్రాలు కేంద్రపాలితప్రాంతాలు ఆమోదించాల్సి ఉంటుంది. ఇందుకోసం మాజీ రాష్ట్రపతి రామ్‌నాథ్‌కోవింద్ అధ్యక్షతన ఏర్పాటుచేసిన ప్యానెల్ మాత్రం నిధులు ఆదాచేయడంతోపాటు వ్యయభారం తగ్గుతుందని, ఎన్నికల ప్రక్రియను మరింత పారదర్శకంగా చేసుకోగలుగుతామని చెప్పింది. మొత్తం 32 పార్టీలు, న్యాయకోవిదులు, సుప్రీంకోర్టుమాజీ ప్రధాన న్యాయమూర్తులు, హైకోర్టు న్యాయమూర్తులు ఈ ప్రక్రియకు సంపూర్ణమద్దతునిచ్చారు. ఈ కొత్తప్రక్రియ అమలుకువస్తే ఓటర్లకు మరింత సులువు అవుతుంది. ఒకే ఎన్నికల నిర్వహణ వల్ల శరవేగంగా ఆర్థికవృద్ధికి కూడా బాటలు వేస్తుంది. సుస్థిర ఆర్థికవ్యవస్థ ఏర్పడుతుందని ప్యానెల్ వాదించింది. ఒకే రౌండ్‌లో ఎన్నికల నిర్వహణ వల్ల వ్యాపార వాణిజ్య, కార్పొరేట్ సంస్థలు ఎలాంటి భయాందోళనలు లేకుండా నిర్ణయాలు తీసుకునే అవకాశం ఉంటుందని తెలిపింది. మూడంచెల్లో ఎన్నికలు నిర్వహించకోవచ్చని కూడా సవరణలు తెచ్చింది.

లోక్‌సభ, రాష్ట్ర అసెంబ్లీలు, పంచాయత్‌లకు ఎన్నికలు నిర్వహించడంవల్ల ఉత్పత్తి, సరఫరా సైకిల్స్‌కు విఘాతాన్ని కూడా నివారించ వచ్చు. వలస కార్మికులు ఉద్యోగులు, ఇతర వేతన జీవులు వారిఓటు హక్కు వినియోగించు కునేందుకు సుదూర ప్రాంతాలు వెళ్లాల్సినఅవసరంకూడా ఉండదు. విధానాల్లో ఉన్న లోపభూయిష్ట పారదర్శకతను కూడా ఈ వన్‌నేషన్ వన్ ఎలక్షన్ కట్టడిచేస్తుంది. అనిశ్చితిని తరిమేస్తుందని ప్యానెల్ వాదించింది.

100 రోజుల్లో ఒడ్డుకు చేరాం

గత ప్రభుత్వ అప్పులతో వచ్చాం, రూ. 10 లక్షల కోట్లు దాటిన రుణాలు

మహిళలకు దీపావళి కానుకగా ఉచిత గ్యాస్ సిలిండర్ల పథకం

విజయవాడ,సెప్టెంబరు18,ప్రభాతవార్తప్రతినిధి: రాష్ట్రాన్ని గత ప్రభుత్వం అప్పులు పాలు చేసిందని సిఎం చంద్రబాబు ఆరోపించారు. రాష్ట్రంలో టిడిపి,జనసేన,బీజేపీ కూటమి ప్రభుత్వం అధికారంలోకి వచ్చి 100రోజులవు తుంది. ఈ క్రమంలో ఈ వ్యవధిలో జరిగిన అభివృద్ధి ఇతరంశాలపై మంగళగిరిలోని సీకే కన్వెన్షన్ ఇది మంచి ప్రభుత్వం పేరిటఎన్డీయే శాసనసభా పక్ష సమావేశం జరిగింది.

ఎన్‌డిఎ శాసనభా పక్షంలోని టిడిపి, జనసేన, బిజెపి ఎంఎల్‌ఏలు ఈ సమావేశానికి హాజరయ్యారు.ఈ సమా వేశంలో చంద్రబాబు మాట్లాడుతూ గత ప్రభుత్వం నిధులు దుర్వినియోగం చేసింది. కేంద్రం నిధులను పక్కదారి పట్టించిందని విమర్శించారు.రాష్ట్రానికి రూ.10లక్షల కోట్లు అప్పు, రూ.లక్ష కోట్ల పెండింగ్ బిల్లులు ఉన్నాయన్నారు.

ఎంపీలు, ఎంఎల్‌ఏలు తమ,తమ నియోజక వర్గాల అభివృద్ధికి ఒక దార్శినీకత కలిగి ఉండాలన్నారు.అధికారంలోకి వచ్చినప్పుడు ఖజానాలో ఎక్కడా డబ్బులు లేవు,జీతాలు కుడా ఇవ్వలేని పరిస్థితి ఉందన్నారు.అయినప్పటికి ఆత్మస్థయి ర్యంతో , మొక్కవోని ధైర్యంతో ముందుకు వెళ్తున్నాం, వచ్చే అయిదేళ్ళలో 20లక్షల ఉద్యోగాల కల్పన దిశగా పనిచేస్తున్నామన్నారు. కేంద్రం సహకారం లేకపోతే రాష్ట్రం అభివృద్ధి చెందదు. వచ్చే రెండేళ్ళలో పోలవరం ఫేజ్-1 పూర్తి చేస్తామన్నారు. రాష్ట్రంలో మహిళలకు ఎన్డీయే ప్రభుత్వం సూపర్ సిక్స్‌లో భాగంగా ప్రకటించి ఉచిత గ్యాప్ సిలిండర్లు పంపిణీ పథకాన్ని దీపావళి పండుగ సందర్భంగా అమలు చేయాలని సిఎం చంద్రబాబు నిర్ణయించారు. మహాశక్తి పథకం కింద పేదలకు ఉచి తంగా మూడు వంట గ్యాస్ సిలిండర్లు ఇస్తామని ఎన్ని కల ప్రణాళికలో ప్రకటించామన్నారు. అన్ని వాగ్దానాలు నిలపుకుంటామన్నారు.ఈ పథకం ద్వారా తెల్లరేషన్ కార్డుఉన్న లబ్దిదారులకు, ప్రతి ఇంటికి 3గ్యాస్ సిలిండర్లును ఉచితంగా ప్రభుత్వం అందించనుంది

సీఎం చంద్రబాబు గొప్ప దార్శినికుడు:పవన్

చంద్రబాబు దార్శినికులని, ఆయన అను నిత్య తనను ఆశ్చర్యపరుస్తూనే ఉంటారని ఏపీ డిప్యూటీ సీఎం పవన్ కల్యాణ్ అన్నారు.ఎన్డీఏ శాసనసభాపక్ష సమావేశంలో ఆయన మాట్లాడుతూ చంద్రబాబు నాయకత్వంలో పనిచేయడం సంతోషంగా ఉందన్నారు.

100 రోజుల్లో చాలా హామీలు నెరవేర్చామన్నారు.ఫించన్ పెంచేందుకు ఖజానాలో డబ్బులు లేవు, ఆర్థిక ఇబ్బందులు ఉన్నప్పటికి ఫించన్లుపెంచామన్నారు. నిర్జీవమవు తున్న పంచాయతీలకు రూ.1,452 కోట్లు ఇచ్చాన్నారు.

ఇది ప్రజా ప్రభుత్వం - దగ్గుబాటి పురందేశ్వరి

సమావేశంలో బిజెపి రాష్ట్ర అధ్యక్షురాలు,ఎంపీ దగ్గుబాటి పురందేశ్వరి మాట్లాడుతూ రాష్ట్రంలో అభివృద్ధికి కేంద్రం ఎంతగానో సహకరమందిస్తున్నారు. ప్రజల పక్షాన ఎన్డీఏ కూటమి 100 రోజులు అనుహ్యంగా పాలనను అందించిందన్నారు.

సిఎం చంద్రబాబు, డి.సీఎం పవన్ కల్యాణ్, బిజెపి మంత్రి సత్యకుమార్ యాదవ్ ఎంతో సమన్వయంతో పనిచేస్తున్నారన్నారు.

ఎన్డీయే శాసనసభా పక్ష సమావేశంలో ప్రసంగిస్తున్న సిఎం చంద్రబాబు, వేదికపై ఉపముఖ్యమంత్రి పవన్ కల్యాణ్, టిడిపి, బిజెపి రాష్ట్ర అధ్యక్షులు పల్లా రాజేశ్వరరావు, దగ్గుబాటి పురందేశ్వరి

ఎఐ వర్సిటీ, స్కిల్లింగ్ అకాడెమీ

>> మంత్రి మండలి నిర్ణయం తీసుకుందన్నారు. భోగాపురం విమానాశ్రయానికి అల్లూరి సీతారామరాజు అంతర్జాతీయ విమానాశ్రయంగా నామకరణం చేసినట్లు తెలిపారు.ఎస్‌టీ ఎలివేషన్ మయోకార్డియల్ ఇన్ఫ్రాక్షన్(స్టెమీ), రాష్ట్రీయ బాలస్వాస్థ్య కార్యక్రమాలు ప్రారంభిస్తున్నట్లు తెలిపారు.విజన్ డాక్యుమెంట్ వికసిత్ ఆంధ్ర 2047 పేరును స్వర్ణాంధ్ర 20247గా మార్చడానికి మంత్రి మండలి ఆమోదం తెలిపిందన్నారు. సెప్టెంబరు 21 నుండి అక్టోబర్ 5వరకు స్టేక్ హోల్డర్స్ సంప్రదింపులు అనంతరం 1 నవంబర్ 2024 విజన్ డాక్యుమెంట్‌ను విడుదల చేయాలని మంత్రి మండలి నిర్ణయించింది.ప్రజా జీవితంలోని ప్రతి అంశంలో సాంకేతిక పరిజ్ఞానాన్ని అందిపుచ్చుకోవాలనే లక్ష్యంతో సాంకేతిక విద్యను రాష్ట్ర ప్రభుత్వం ప్రోత్స హిస్తోందన్నారు.

వైఎస్సార్ న్యాయ నేస్తం ఇకపై న్యాయమిత్ర

విజయవాడ.సెప్టెంబరు 18,ప్రభాతవార్తప్రతినిధి: జూనియర్ న్యాయవాదులకు ఆర్థికంగా ఊతమిచ్చే 'వైఎస్ఆర్ నేస్తం' పథకం పేరును మారుస్తూ ఎపి ప్రభుత్వం బుధవారం రాత్రి ఉత్తర్వులు జారీ చేసింది. ఇకపై ఈ పథకం పేరు న్యాయమిత్రగా వ్యవహారంలో ఉంటుంది. న్యాయశాఖ కార్యదర్శి వి.సునీత బుధవారం ఉత్తర్వులు జారీ చేసారు.

ఈ పథకానికి సంబంధించి త్వరలో జారీ చేయనున్నట్లు పేర్కొన్నారు.న్యాయమిత్ర పథకం ద్వారా జూనియర్ న్యాయవాదులకు ఉపకార వేతనం అందిస్తారు.

భారీగా పెరిగిన వంట నూనెల ధరలు

విజయవాడ సెప్టెంబరు 18 ప్రభాతవార్త ప్రతినిధి: కేంద్ర ప్రభుత్వం వంట నూనెల దిగుమతి సుంకాన్ని పెంచుతుందని ప్రకటించిన వెంటనే వాటి ధరలు భారీగా పెరిగిపోయాయి. ధరలు అనుహ్యంగా ఏకంగా లీటర్ కు రూ.15 నుంచి రూ.20వరకు పెరిగాయి. నాలుగురోజుల కితం ఉదయం వరకు రూ.115ఉన్న సన్‌ఫ్లవర్ ఆయిల్ ప్యాకెట్ అదే రోజు సాయంత్రానికి రూ.130 చేరుకుంది. ఇక బయటి మార్కెట్లో రూ. 100 ఉన్న పామాయిల్ ప్రస్తుతం రూ.115 అయింది. కేంద్ర ప్రభుత్వం సోయా, ఫ్లవర్, పాం ఆయిల్ పై సుంకం విధిస్తున్నట్లు తెలపగా దుకాణదారులు వెంటనే భారీగా పెంచేశారు. కేవలం వంటలు మాత్రమే కాదు. దీపారాధనకు ఉపయోగించే నూనె కూడా ధరను పెంచేశారు.

వైఎస్సార్సీకి బాలినేని గుడ్‌బై

>> వచ్చారు. అయితే ఆ సమావేశంలో చర్చలు విఫలమైనట్లు తెలిసింది. జిల్లా బాధ్యతలు తీసుకోమని జగన్ కోరగా అందుకు సున్నితంగా తిరస్కరించినట్లు సమాచారం. పార్టీ అధికారంలో ఉన్నప్పుడు తనను పట్టించుకోకుండా అధికారం లేనప్పుడు పార్టీ బాధ్యతలు చేపట్టమనడం నా వల్ల కాదని స్పష్టం చేసినట్లు సమాచారం. తాను వైఎస్సార్సీ పార్టీని వీడనున్నట్లు జగన్‌మోహన్ రెడ్డికి చెప్పినట్లు సమాచారం. ఇందుకు జగన్ ఆలోచించుకో పార్టీ వీడవద్దు అని అన్నట్లు విశ్వసనీయ వర్గాల సమాచారం. జగన్‌తో మంతనాలు జరిపి జగన్‌తో చర్చించిన అనంతరం హైదరాబాద్ వెళ్లారు. జగన్‌మోహన్‌రెడ్డి మాజీ మంత్రి విడుదల రజినిని, మాజీ ఎమ్మెల్సీ సతీష్‌రెడ్డిలను బాలినేని వద్దకు రాయభారం పంపినట్లు సమాచారం. అయితే రాయభారంలో కూడా బాలినేని, రజని, సతీష్‌రెడ్డిల మధ్య నాలుగు గంటల పాటు చర్చించినట్లు సమాచారం. అయితే ఆ చర్చలు కూడా సఫలీకృతం కాలేదని తెలిసింది. పార్టీ వీడతానని వారికి కూడా స్పష్టం చేసినట్లు సమాచారం. ఈ నేపథ్యంలో బుధవారం బాలినేని వైఎస్సార్సీకి రాజీనామా చేశారు.

ప్రకాశం జిల్లాతో పాటు గుంటూరు, నెల్లూరు జిల్లాల్లో వైఎస్సార్సీకి బాలినేని పార్టీ వీడటం వల్ల ఎంతోకొంత నష్టం వాటిల్లే అవకాశం ఉంది. గురువారం డిప్యూటీ సిఎం పవన్ కల్యాణ్‌తో భేటీ అయిన తరువాత పార్టీలో ఎప్పుడు చేరేది ఒక నిర్ణయానికి వస్తారు. ఈ సందర్భంగా బాలినేని మీడియాతో మాట్లాడుతూ పలు కారణాలతో వైఎస్సార్సీ నేను రాజీనామా చేశా, రాజకీయాలు వేరు, బంధుత్వాలు వేరు, జగన్ రాజకీయాలు సరిగ్గా లేనప్పుడు తాను వ్యతిరేకించా, రాజకీయాల్లో హుందాగా వ్యవహరించాలని బాలినేని పేర్కొన్నారు. విలువలు కాపాడుకోవాల్సిన బాధ్యత మనందరిపై ఉందని, రాజకీయాలకు అతీతంగా ఏ పార్టీ వ్యక్తి వచ్చినా సాయం చేస్తా, సాయం చేసే గుణం తనదని, ప్రజల తీర్పు శిరోధార్యం అంటూ బాలినేని లేఖలో పేర్కొన్నారు.

పన్ను వసూలు వాయిదా

>> పడుతున్నందున వరద ప్రభావిత ప్రాంతాలలో నివసిస్తున్న ప్రజల ఆర్థిక స్థితిగతులను దృష్టిలో ఉంచుకొని సిఎం చంద్రబాబు ఆదేశాల మేరకు,పురపాలక,పట్టణాభివృద్ధి మంత్రి పొంగూరు నారాయణ సూచనల మేరకు 1,5,7,16,17,18,19,20,21,22,30,32,40,41,42,43,44,45,46,47,54,55,56,57,58,59,60,61,62,63,64 డివిజన్లలో మూడు నెలల పాటు నగరపాలక సంస్థ వారికి చెల్లించాల్సిన ఆస్థి పన్ను,తదితర పన్నుల వసూళ్లను తాత్కాలికంగా వాయిదా వేసినట్లు ఆయన ఆ ప్రకటనలో పేర్కొన్నారు.

గంటా పద్మశ్రీ టిడిపిలోకి

>> టిడిపిలో చేరారు.ఆమెతోపాటు వైఎస్సార్సీ జిల్లా బిసి సెల్ అధ్యక్షుడు గంటా ప్రసాదరావు, పామర్తి అచ్యుత్ గౌడ్,అశోక్, ఎస్.కిషోర్, మురళీ, రెడ్డి కిషోర్ టిడిపిలో చేరారు.ఉండవల్లి నివాసంలో వీరందరికీ పసుపు కండువాలు కప్పిమంత్రి లోకేష్ సాదరంగా పార్టీలోనికి ఆహ్వానించారు.ఈ సంద ర్భంగా మంత్రి మాట్లాడుతూ ప్రజాప్రతినిధులు నిత్యం ప్రజలకు అందుబాటులో ఉండి సమస్యల పరిష్కారానికి

జానీ మాస్టర్‌పై అత్యాచారం కేసు

376, 506, 323(2) సెక్షన్ల కింద కేసు నమోదు

హైదరాబాద్ (నార్సింగి), సెప్టెంబరు 18 ప్రభాతవార్త : ప్రముఖ కొరియోగ్రాఫర్ జానీ మాస్టర్‌పై నార్సింగి పోలీసు స్టేషన్‌లో అత్యాచారం కేసు నమోదైంది. అసిస్టెంట్ కొరియోగ్రాఫర్‌గా పని చేస్తున్న ఉత్తరప్రదేశ్‌కు చెందిన 21.ఏళ్ల యువతి జానీ మాస్టర్‌పై కేసు పెట్టింది. ఆమె తన ఫిర్యాదులో తనపై జానీ మాస్టర్ లైంగిక దాడి చేశాడని, దూషిస్తున్నాడని, శారీరకంగా, భౌతికంగా వేధిస్తున్నాడని, తనను కొట్టి గాయపరిచాడని, తనకు సినిమా రంగంలో అవకాశాలు రాకుండా కొరియోగ్రాఫర్ సంఘం అధ్యక్ష పదవిని అడ్డుపెట్టుకొని వేధిస్తున్నాడని పోలీసులకు ఫిర్యాదు చేసింది. పోలీసులు ఆ యువతి ఫిర్యాదు మేరకు జానీ మాస్టర్‌పై భారత న్యాయ సంహిత సెక్షన్లు 376,506, 323(2) కింద కేసులు పెట్టారు. ముంబై, చెన్నై, హైదరాబాద్ నగరాలలో జరిగే ఔట్‌డోర్ షూటింగ్‌ల సమయంలో తనను తీవ్రంగా వేధించాడని యువతి కొన్ని ఆధారాలు పోలీసులకు చూపించినట్లు తెలిసింది. గతంలో కూడా సతీష్ అనే కొరియో గ్రాఫర్ సైతం జానీ మాస్టర్‌పై ఫిర్యాదు చేశాడు. జానీ మాస్టర్ తన అధ్యక్ష పదవిని అడ్డుపెట్టుకొని అధికార దుర్వినియోగానికి పాల్పడుతున్నాడని, ఇతరుల అవకాశాలను హరిస్తున్నాడన్న ఆరోపణలు ఉన్నాయి.

పోలీసులు జానీ మాస్టర్ గత నేర చరిత్ర, ఇప్పుడు అందుతున్న ఫిర్యాదులను క్షుణ్ణంగా పరిశీలిస్తున్నారు. జానీ మాస్టర్ ప్రస్తుతం పరారీలో ఉన్నాడని, ఆయనను అదుపులోకి తీసుకునేందుకు మా టీంలు పని చేస్తున్నాయని పోలీసులు పేర్కొంటున్నారు.

ఇక కొత్త మద్యం విధానం

>> ముగిసిందని అధికారులు తెలిపారు. ఏడాది క్రితమే వాలంటీర్లను జగన్ తొలగించారని 2023 లో వాలంటీర్ల పదవీకాలం ముగిసినా రెన్యువల్ చేయలదేని మంత్రులు పేర్కొన్నారు. వాలంటీర్ల పునరుదరణపై మరింత సమాచారం తీసుకోవాలని సీఎం చంద్రబాబు సూచించారు. పోలవరం డయాఫ్రమ్ వాల్ నిర్మాణం సీడబ్ల్యూసీ సూచనల మేరకు పాత ఏజన్సీకే ఇవ్వాలని నిర్ణయం, ఏకే ఏజెన్సీకి పనులు కేటాయించడం వల్ల తదనంతరం ఏమైనా సమస్యలు తలెత్తినా ఏజెన్సీ బాధ్యత ఉంటుందని అభిప్రాయపడిన మంత్రి వర్గం. ప్రజారోగ్యానికి ప్రాధాన్యమిస్తూ స్టెమీ పథకం ప్రారంభం, ఆధార్ తరహాలో విద్యార్థులకు అపార్ గుర్తింపు కార్డులు. 5 ఏళ్లలో 20 లక్షల ఉద్యోగాల కల్పన, హోంశాఖలో కొత్త కార్పొరేషన్ ఏర్పాటు. ఈ కొత్త కార్పొరేషన్‌కు రూ.10 కోట్ల కార్పస్‌ఫండ్, వాలంటీర్లను, సచివాలయాలను వివిధ శాఖాల్లో కలిపేలా చర్యలు, ఎస్ఆర్ఎం యూనివర్సిటీకి డీమ్డ్ హోదా ఇచ్చేందుకు క్యాబినెట్ ఆమోదం. రూ.1000 కోట్లతో రాష్ట్రంలో బిట్స్ పిలానీ విద్యాసంస్థ స్థాపనకు చర్యలు, కౌలు కార్డుల నమూనా మార్చాలని క్యాబినెట్ నిర్ణయం తీసుకుంది. పోలవరం ప్రాజెక్టు డయాఫ్రం వాల్ నిర్మాణం పనులు పాత ఏజెన్సీకే ఇవ్వాలని నిర్ణయం, మాజీ సైనికుల సంక్షేమానికి కార్పొరేషన్ ఏర్పాటుకు క్యాబినెట్ నిర్ణయం తీసుకుంది.

ప్రకాశం బ్యారేజ్‌వద్ద ఒక బోటు తొలగింపు

విజయవాడ,సెప్టెంబరు18,ప్రభాతవార్తప్రతినిధి: విజయవాడలోని ప్రకాశం బ్యారేజీ గేట్ల దగ్గర నీటిలో చిక్కుకున్న భారీ బోటు తొలగింపు ప్రక్రియ ఎట్టకేలకు విజయవంతమైంది.వారం రోజులకు పైగా ప్రకాశం బ్యారేజీ గేట్లు వద్ద అడ్డం పడిన పడవలను తొలిగించేందుకు విశ్వప్రయత్నం చేస్తున్నారు.

వివిధ పద్ధతుల్లో ఈ బోట్లు తీసేందుకు ప్రయత్నాలు సాగిన విజయవంతం కాలేదు.నాలుగు రకాల ప్రణాళికలతో ఈ ప్రయత్నాలు జరిగాయి. దీంతో 5వ ప్రయత్నంగా బెకెం ఇన్‌ఫ్రా సంస్థ ఇంజినీర్లు రంగంలోకి దిగారు.సరికొత్త ప్రణాళికను అమలు చేసి 40టన్నుల బరువున్న భారీ బోటును ఒడ్డుకు చేర్చారు. డ్రెడ్జింగ్ చేసే రెండు భారీ బోట్లుకు గడ్డర్లును అమర్చి చిక్కుకున్న పడవను ఒడ్డుకు చేర్చారు.

బుధవారం మిగిలిన పడవలను ఇదే విధానంలో బయటకు తీసే ప్రక్రియను ఇంజినీర్లు కొనసాగిస్తున్నారు. గేట్ల దగ్గర చిక్కుకున్న బోటును భారీ పడవను పున్నమి ఘాట్ ఒడ్డుకు ఇంజినీర్లు చేర్చారు.

భారీ బోటును తొలిగించిన ఇంజినీర్లును జలవనరుల శాఖా మంత్రి నిమ్మల రామా నాయుడు అభినందించారు.8 రోజులుగా చేస్తున్న ప్రయత్నాలు విజయవంతం కావడం పట్ల ఆనందం వ్యక్తం చేసారు.

THE GOVERNMENT OF BODOLAND

Results of 18/09/2024

M.R.P. ₹.2/-

FUTURE SERIES Dr No:12
1st Prize Rs.100000/- 922277
2nd Prize Rs.7000/- 89435
3rd Prize Rs.3500/-
12853 42890 43190 49300 49313
56531 61899 64364 68901 87654
4th Prize Rs.200/-
0640 1625 3055 4807 5213
6208 7346 8147 9180 9502
5th Prize Rs.100/-
0585 1017 1664 1869 3644
4103 4971 6704 6970 8864
6th Prize Rs.50/-
0056 1912 3416 4992 6522 8434
0114 2012 3465 5168 7002 8688
0197 2090 3572 5197 7059 8757
0277 2202 3642 5505 7186 8777
0301 2248 3734 5552 7272 8945
0380 2404 3778 5678 7304 8949
0454 2609 4047 5684 7402 8958
0470 2611 4122 5834 7533 9058
0569 2768 4182 5876 7563 9301
0727 2854 4194 5921 7568 9406
0754 2860 4287 5933 7673 9500
0762 2995 4358 5942 7771 9734
0952 3027 4384 6023 7829 9811
0970 3107 4415 6079 7842 9866
1157 3145 4462 6140 7849 9930
1495 3147 4558 6246 8344
1863 3386 4867 6466 8423

SINGAM SERIES Dr No:12
1st Prize Rs.100000/- 589019
2nd Prize Rs.7000/- 30101
3rd Prize Rs.3500/-
01385 05200 41434 48166 48572
61888 75344 79082 91722 97424
4th Prize Rs.200/-
0108 1366 1951 2376 3443
3883 4387 6565 9336 9997
5th Prize Rs.100/-
0221 1821 2005 3787 6482
7408 7661 8308 9667 9675
6th Prize Rs.50/-
0291 1691 3218 5031 7185 8890
0377 1764 3226 5083 7192 9009
0405 1816 3241 5125 7388 9155
0428 1872 3253 5189 7469 9217
0435 1935 3287 5342 7479 9332
0482 1938 3553 5420 7628 9351
0578 2081 3705 5571 7987 9446
0682 2404 3769 5729 8004 9457
0686 2459 4003 5760 8013 9603
0759 2868 4072 5792 8049 9617
0905 2869 4095 5970 8085 9626
1023 2892 4109 6074 8135 9726
1327 3054 4156 6112 8258 9778
1423 3095 4282 6497 8358 9790
1509 3149 4752 6573 8483 9972
1560 3175 4851 6951 8751
1613 3177 4966 7126 8886

KUIL SERIES Dr No:12
1st Prize Rs.100000/- 445787
2nd Prize Rs.7000/- 97615
3rd Prize Rs.3500/-
16344 33535 34678 48019 57031
63247 65077 73223 76335 88392
4th Prize Rs.200/-
1179 4524 5233 5322 6714
7440 9448 9549 9709 9942
5th Prize Rs.100/-
0288 1138 1151 1955 1977
2319 3496 4287 6687 8846
6th Prize Rs.50/-
0093 1027 2863 4573 6408 8589
0115 1115 2868 4742 6410 8594
0125 1207 2912 4765 7037 8635
0153 1306 2973 5187 7072 8716
0173 1326 3043 5207 7183 8835
0251 1459 3165 5293 7195 8866
0267 1492 3198 5429 7200 8937
0318 1929 3366 5889 7413 9085
0377 2053 3390 5897 7422 9091
0438 2079 3446 5898 7425 9153
0531 2085 3610 5971 7690 9185
0629 2170 3651 5974 7951 9410
0652 2313 3941 6042 7961 9595
0708 2469 4124 6172 8021 9724
0774 2558 4160 6235 8114 9888
0820 2686 4502 6261 8245
0974 2841 4525 6281 8273

ROSA SERIES Dr No:12
1st Prize Rs.100000/- 311963
2nd Prize Rs.7000/- 66582
3rd Prize Rs.3500/-
13773 17195 42211 66710 70966
77359 83335 88152 93580 97556
4th Prize Rs.200/-
0974 1071 1348 3864 4003
5037 5600 5885 6551 8262
5th Prize Rs.100/-
1400 1668 1905 4747 5094
5705 6436 7080 7790 9387
6th Prize Rs.50/-
0314 2952 4552 6161 8066 9052
0350 3102 4661 6220 8067 9059
0644 3399 4761 6292 8068 9204
0779 3410 4807 6630 8070 9350
0796 3674 4836 6873 8086 9363
0864 3700 4868 6901 8132 9406
1310 3764 4976 6938 8341 9493
1327 3810 5067 7025 8522 9540
1404 3865 5307 7277 8536 9546
1880 3935 5382 7301 8570 9711
1918 4185 5456 7352 8603 9742
2018 4261 5536 7379 8625 9785
2107 4360 5787 7497 8642 9786
2205 4430 5878 7537 8672 9885
2743 4435 6020 7623 8673 9975
2749 4468 6043 7673 8776
2870 4503 6095 7814 8864

DEAR SERIES Dr No:12
1st Prize Rs.100000/- 717302
2nd Prize Rs.7000/- 70864
3rd Prize Rs.3500/-
06290 06748 15087 18539 32904
34884 51253 60104 69450 71251
4th Prize Rs.200/-
2068 2096 2815 4181 4202
5037 5239 5751 8690 9913
5th Prize Rs.100/-
0092 1109 3173 3423 3663
4843 5990 6082 6167 9798
6th Prize Rs.50/-
0063 1698 2892 4522 6824 8777
0079 1802 3000 4788 6847 8804
0173 1809 3123 4811 7049 8840
0367 1891 3238 4863 7448 8956
0450 1945 3388 5160 7615 9048
0480 2052 3396 5175 7644 9281
0515 2073 3755 5212 7740 9345
0625 2192 3769 5393 7830 9384
0823 2207 3844 5747 7889 9411
0880 2366 3854 5952 7955 9612
1162 2368 3981 6006 8032 9698
1307 2387 4038 6159 8109 9793
1319 2576 4177 6255 8312 9801
1405 2592 4294 6384 8470 9859
1496 2624 4312 6393 8495 9869
1579 2831 4416 6466 8661
1669 2842 4481 6803 8742

THANGAM SERIES Dr No:12
1st Prize Rs.100000/- 195304
2nd Prize Rs.7000/- 02844
3rd Prize Rs.3500/-
12534 22917 34757 36949 53593
59921 76115 82526 83638 93511
4th Prize Rs.200/-
1618 1924 2605 3880 5101
6036 6789 7758 7814 8944
5th Prize Rs.100/-
1304 2184 2383 3235 4762
7765 8193 8803 9782 9944
6th Prize Rs.50/-
0006 1714 3224 4726 7062 8411
0033 1791 3240 4905 7266 8599
0476 1997 3264 5008 7287 8716
0644 2001 3512 5134 7362 8722
0856 2082 3516 5325 7424 8824
0913 2211 3675 5384 7462 8919
0991 2221 3970 5672 7603 8927
1016 2348 3979 6016 7614 8978
1092 2417 4047 6095 7672 8988
1127 2521 4057 6189 7684 9310
1180 2656 4202 6230 7825 9392
1247 2748 4324 6272 8280 9622
1275 2949 4386 6472 8284 9744
1327 2964 4393 6496 8313 9817
1453 3050 4395 6652 8376 9924
1605 3105 4451 6893 8403
1708 3120 4697 6980 8410

THE GOVERNMENT OF BODOLAND

Results of 18/09/2024

M.R.P. ₹.2/-

ABBLE SERIES Dr No:12
1st Prize Rs.100000/- 216235
2nd Prize Rs.7000/- 73429
3rd Prize Rs.3500/-
01241 10270 12762 28096 31101
33904 37447 39408 73455 74406
4th Prize Rs.200/-
0575 1187 3232 3414 5108
7701 9260 9521 9725 9811
5th Prize Rs.100/-
0163 0997 2260 2908 3266
3391 5985 6748 8440 9179
6th Prize Rs.50/-
0103 1216 3312 5338 6867 8544
0140 1333 3494 5363 6935 8772
0165 1529 3785 5430 7110 8899
0184 1668 3989 5437 7118 8920
0222 1696 4066 5473 7196 9185
0258 1737 4181 5584 7349 9237
0437 1829 4243 5705 7422 9250
0476 1918 4441 5766 7465 9434
0533 1964 4521 5799 7540 9527
0668 2409 4537 5838 7752 9535
0771 2442 4790 5871 7759 9543
1024 2496 4880 6133 7775 9619
1083 2550 4908 6436 7912 9685
1127 2746 5001 6482 7987 9850
1167 3011 5013 6519 8043 9926
1174 3140 5201 6557 8341
1181 3225 5273 6612 8344

NALLANERAM SERIES Dr No:12
1st Prize Rs.100000/- 982115
2nd Prize Rs.7000/- 81207
3rd Prize Rs.3500/-
00211 29431 33153 48472 50930
56328 69207 69998 71178 74284
4th Prize Rs.200/-
0213 1006 1975 3539 5261
5621 5814 6010 7652 8167
5th Prize Rs.100/-
1026 1699 2763 3016 4504
5014 5265 8082 8759 9467
6th Prize Rs.50/-
0018 1919 3888 4936 6141 8378
0053 1927 3900 5096 6228 8387
0158 1938 3935 5127 6279 8569
0177 2121 3941 5179 6480 8597
0244 2315 4191 5227 6569 8886
0412 2443 4204 5264 6805 9058
0918 2563 4343 5285 6856 9127
0986 2608 4346 5361 7024 9236
1327 3031 4414 5387 7052 9244
1407 3140 4471 5668 7111 9315
1413 3225 4514 5735 7133 9684
1431 3265 4617 5739 7506 9767
1444 3426 4651 5856 7625 9828
1550 3441 4710 5930 7729 9913
1624 3671 4741 6012 7874 9961
1655 3706 4765 6023 8270
1884 3727 4879 6074 8335

KUMARAN SERIES Dr No:12
1st Prize Rs.100000/- 658941
2nd Prize Rs.7000/- 53580
3rd Prize Rs.3500/-
06783 11059 19822 23742 30007
49039 51154 53560 68308 99327
4th Prize Rs.200/-
0002 0305 0577 0766 4214
7276 9157 9339 9645 9832
5th Prize Rs.100/-
0991 1170 1812 2108 3412
6322 8794 8930 9198 9351
6th Prize Rs.50/-
0128 2552 4286 5833 7785 8912
0308 2613 4298 5927 7914 8955
0350 2626 4503 6050 7936 9024
0437 2862 4684 6203 7946 9026
0723 2876 4733 6318 7999 9189
0804 2938 4773 6460 8075 9195
0847 2960 4884 6473 8170 9197
1161 3081 4960 6729 8335 9411
1837 3223 4986 6821 8351 9424
1887 3257 5104 6946 8380 9433
2190 3387 5123 7128 8394 9454
2192 3828 5206 7182 8523 9675
2217 3883 5329 7475 8585 9692
2259 3994 5403 7495 8689 9

నందీశ్వరునిపై భోళాశంకరుని రాజసం

కన్నుల పండువగా కైలాసనాధుని 'నంది సేవ'

శ్రీకాళహస్తి,సెప్టెంబర్ 18 ప్రభాతవార్త శ్రీకాళహస్తీశ్వరాలయంలో ఉత్సవాల్లో భక్తులకు అగ్రతాంబూలం ఇస్తున్నారు. ఒక్కొక్క సేవకుఒక్కొక్క తేదీని ఖరారు చేసారు.భక్తులు సొమ్ములు చెల్లిస్తే ఆలయంలో సేవలతో పాటు గ్రామోత్సవానికి కూడా అవకాశం కల్పిస్తున్నారు.ఈ నేపథ్యంలో బుధవారం శ్రీకాళహస్తి మండలం బూరగమాను కండ్రిగకు చెందిన రైతు, కూరగాయల వ్యాపారి రెడ్డి వారిమంగమ్మ, దేశిరెడ్డి నందిసేవకు సొమ్ములు చెల్లించారు. రెడ్డి వారి శివా క్షేమానికి నందిసేవను జరిపించాలని దేవస్థానంను కోరగా ఆమోదించి నిర్వహించారు. ఈ నేపథ్యంలో బుధవారం 'నంది సేవను' ఏర్పాటు చేసారు. ఆలయంలోని అలంకార మండపంలో స్వామి అమ్మవార్లను చక్కగా ముస్తాబు చేసారు. అలంకార గురుకుల్ రాజేష్ ఉత్సవర్లను చక్కగా ముస్తాబు చేసారు. ఆలయ దీక్షా గురుకల్ డాక్టర్ స్వామినాథన్ స్వామి అమ్మవార్లకు కవ్వం తీసి బుగ్గచుక్క పెట్టి గ్రామోత్సవానికితరలించారు. బోయిలు స్వామి అమ్మవార్లను మోసుకుంటూ రాజగోపురం నుంచి వాహనాల మండపంవద్దకు చేర్చారు.అ క్కడ స్వామి వారిని బంగారు నంది వాహనంపై అమ్మవారిని బంగారు సింహా వాహనంపై ప్రతిష్టించారు.

ఆలయ ఇన్స్పెక్టర్ హరియాదవ్ వెంటరాగా మేళ తాళాలు మంగళవాయిద్యాలతో ఉత్సవాన్ని కన్నుల పండువగా సాగింది. తేరువీధి, నెహ్రూవీధి, నగరి వీధి, బజారు వీధుల మీదుగా సాగింది. నాలుగు మాడావీధుల్లోని ఇంటింటి ముందు హారతులిచ్చారు.

బిసిల పక్షపాతి చంద్రబాబు

బిసిసంక్షేమ,చేనేత, జౌళి శాఖలమంత్రి సవిత

బిసిలకు 33శాతం రిజర్వేషన్లపై సీఎంకు కృతజ్ఞతలు తెలుపుతున్న బిసి సంక్షేమ శాఖ మంత్రి సవిత

సచివాలయం,సెప్టెంబర్ 18,ప్రభాతవార్త : బిసీలకు టిడిపితోనే మేలు కలుగుతోందన్న విషయం మరోసారి రుజువైందని,వెనుకబడిన తరగతుల పక్షపాతి చంద్రబాబు అని రాష్ట్ర బిసి ఈడబ్ల్యూఎస్ సంక్షేమ,చేనేత మరియు జౌళి శాఖల మంత్రి ఎస్.సవిత తెలిపారు.బిసి డిక్లరేషన్ పేరుతో ఎన్నికల ముంగిట వెనుకబడిన తరగతుల వారికి ఇచ్చిన హామీలను సీఎం చంద్రబాబు నెరవేరూస్తు వస్తున్నా రన్నారు. దీనిలో భాగంగా బిసీలకు మరింత రాజకీయ ప్రాధ్యాన్యత కల్పించాలనే ఉద్దేశ్యంతో చట్టసభలో 33శాతం మేరు రిజర్వేషన్లు కల్పించాలని కేంద్రాని సిఫార్సు చంద్రబాబు ప్రభుత్వం బుధవారం నాటి కేబినెట్ బేటీలో తీర్మానం ఆమోదించిందన్నారు. చంద్రబాబు తీసుకున్న నిర్ణయంపై రాష్ట్రవ్యాప్తంగా వెనుకబడిన కులాల వారు ధన్యవాదాలు తెలుపుతున్నారన్నారు. ఎన్టీరామారావు స్ఫూర్తితో పాలన సాగిస్తున్న చంద్రబాబు నాయుడు కూడా బిసీలకు దన్నుగా ఉంటూ వస్తున్నారు.బీసి కారొ ్పరేషన్ ద్వారా వెనుకబడిన తం ్గతుల యువ తకు ఆర్థిక భరోసా కలిగేలా స్వయం ఉపాధి రుణాలు ఇస్తున్నారన్నారు.బిసి విద్యార్థుల విద్యాప్రగతికి బిసి హాస్టళ్లు, రెసిడెన్షియల్ స్కూళ్ళను విరివిగా మంజూరు చేయడంతో పాటు భవననిర్మాణాలు చేపట్టారని మంత్రి తెలిపారు.ఎన్టీఆర్ విదేశీ విద్యాపథకం కింద బిసి విద్యార్థులకు విదేశాల్లో చదివేలా అవకాశం కల్పించారన్నారు.స్టడీ సర్కిళ్ళ ద్వారా సివిల్ సర్వీసెస్,ఇతర పోటీ పరీక్షలకు శిక్షణిస్తూ బిసి విద్యార్థులకు అండగా నిలిచారన్నారు. ఆదరణ పథకం కింద వెనుకబడిన తరగతుల్లో ఉన్న చేతివృత్తుదారులకు పనిముట్లు అందజేశారన్నారు.

- రాజ్యాధికారంలో బిసిలకు భాగస్వామ్యం :బిసిలకు ఆర్థికంగా బలోపేతం చేయడానికి సీఎం చంద్రబాబు నాయుడు ప్రభుత్వాలు ఎన్నో పథకాలు అమలు చేశాయని మంత్రి తెలిపారు.పాలనలోనూ భాగసా్వమ్యమయ్యేలా బిసీలకు ఎమ్మెల్యేగా ,ఎంపిగా,మంత్రులుగా అత్యధిక మందికి అవకాశమిచ్చారన్నారు.ఇచ్చిన మాటకు కట్టుబడుతూ, ఎన్నికల్లో ఇచ్చిన హామీని నిలబెట్టుకున్న చంద్రబాబుకు బిసీ సంఘాలు, కులాలు,ధన్యవాదాలు తెలుపుతున్నాయని మంత్రి సవిత వెల్లడించారు.

సికింద్రాబాద్-నాగ్‌పూర్ వందే భారత్ ఎక్స్‌ప్రెస్ చార్జీల వివరాలు

- నేటి నుంచి రెగ్యులర్ సర్వీసులు..

గుంతకల్లు రైల్వే, సెప్టెంబర్ 18 ప్రభాతవార్త: కేంద్ర రైల్వే మంత్రిత్వ శాఖ సికింద్రాబాద్- నాగ్ పూర్-సికింద్రాబాద్‌ల మధ్య కొత్తగా ప్రవేశ పెట్టిన వందేభారత్ ఎక్స్‌ప్రెస్ రెగ్యులర్ సర్వీసులు నేటి నుంచి ప్రారంభం కానున్నాయి. వారంలో మంగళవారాల్లో మినహా మిగిలిన ఆరు రోజుల్లో తిరిగే ఈ రైళ్లకు ప్రయాణికుల సౌకర్యార్థం రైల్వే శాఖ నిర్ధారించిన చార్జీల వివరాలు ఇలా ఉన్నాయి. సికింద్రాబాద్ నుంచి నాగ్‌పూర్ వెళ్లే నెంబర్ 20101 వందే భారత్ ఎక్స్‌ప్రెస్ చార్జీలు.. సికింద్రాబాద్ నుంచి ఖాజీపేటకు చైర్‌కార్ తరగతి టిక్కెట్టు ధర రూ.710లు కాగా ఎగ్జిక్యూటివ్ తరగతి ధర రూ.1,195లు, రామగుండం చైర్ కార్ క్లాస్ చార్జీ రూ.865లు కాగా ఎగ్జిక్యూటివ్ క్లాస్ చార్జీ రూ.1,510లు, బల్హార్షాకు చైర్ కార్ క్లాస్ చార్జి రూ.1,165లు కాగా ఎగ్జిక్యూటివ్ క్లాస్ చార్జీ 2,080లు, చంద్రాపూర్‌కు చైర్ కార్ క్లాస్ చార్జీ 1,175లు, కాగా ఎగ్జిక్యూటివ్ క్లాస్ చార్జీ రూ.2,110లు, సేవగ్రామ్‌కు చైర్ కార్ క్లాస్ చార్జీ రూ.1,410లు, కాగా ఎగ్జిక్యూ్యటివ్ క్లాస్ చార్జి 2,595లు, నాగ్‌పూర్‌కు చైర్‌కార్‌క్లాస్‌చార్జీ రూ.1,500లు కాగా ఎగ్జిక్యూటివ్ క్లాస్ చార్జీ రూ.1,500లు, కాగా ఎగ్జిక్యూటివ్ క్లాస్ చార్జీ రూ.2,785లుగా నిర్ణయించారు. నాగ్‌పూర్ నుంచి సికింద్రాబాద్ వెళ్లే నెంబర్ 20102 వందేభారత్ ఎక్స ప్రెస్ చార్జీలు.. నాగ్‌పూర్ నుంచి సికింద్రాబాద్ వెళ్లే వందే భారత్ ఎక్స్‌ప్రెస్‌కు సేవగ్రామ్‌కు చైర్ కార్ క్లాస్ చార్జి రూ.440లు, కాగా ఎగ్జిక్యూటివ్ క్లాస్ చార్జీ రూ.835లు, చంద్రపూర్‌కు చైర్‌కార్ కార్‌క్లాస్ చార్జీ రూ.620, కాగా ఎగ్జిక్యూటివ్ క ఆ్లస్ చార్జీ రూ.1,195లు, బల్హార్షాకు చైర్ క్లాస్ చార్జీ రూ.640లు కాగా ఎగ్జిక్యూటివ్ క్లాస్ చార్జీ రూ.1,250లు, ర ఆమగుండంకు చైర్‌కార్ క్లాస్ చార్జీలు రూ.1000లు కాగా ఎగ్జిక్యూటివ్ క్లాస్ చార్జీ రూ.1,870లు, ఖాజీపేట్‌కు చైర్‌కార్ క్లాస్‌చార్జీ రూ.1,130లు, కాగా ఎగ్జిక్యూటివ్ క్లాస్ చార్జీ రూ.2,145లు సికింద్రాబాద్‌కు చైర్ కార్‌క్లాస్ చార్జీ రూ.1,350లు కాగా ఎగ్జిక్యూటివ్ క్లాస్ చార్జీ రూ.2,605లుగా నిర్ణయించారు. ఇదిలా ఉండగా సికింద్రాబాద్- నాగ్‌పూర్- సికింద్రాబాద్ మధ్యమార్గంలోని ఖాజీపేట్, రామగుండం, బల్హార్షా, చంద్రాపూర్, సేవగ్రామ్, నాగ్ పూర్ స్టేషన్ల నుంచి ఆయా స్టేషన్లకు వెళ్లాలంటే ప్రయాణికులు ఆయా రైల్వే స్టేషన్‌ల మేనేజర్/రిజర్వేషన్ కారార్యలయాలలో సంప్ర దించాలని రైల్వే వర్గాలు వివరించాయి.

ఉభయగోదావరి జిల్లాల్లో సైబర్ క్రైమ్ పోలీస్ స్టేషన్లు

డిజిపి సిహెచ్.ద్వారకా తిరుమలరావు

డిజిపి ద్వారకా తిరుమలరావును స్వాగతించిన జిల్లా కలెక్టర్ వెట్రి సెల్వి

ఏలూరు,సెప్టెంబర్18,ప్రభాతవార్త: రాష్ట్ర డీజిపి సిహెచ్.ద్వారకా తిరుమలరావును జిల్లా కలెక్టర్ కె.వెట్రిసెల్వి, జిల్లా ఎస్పీ కె.ప్రతాప్ శివకిషోర్ బుధవారం ఏలూరు ఎస్పీ కార్యాలయంలో బుధవారం స్వాగతించారు. ఈ సందర్భంగా డీజిపి ఉభయ గోదావరి జిల్లాల్లోని ఎస్పీలతో సమావేశమై నేర సంబంధ విషయాలపై సమీక్ష జరిపారు. ఉమ్మడి తూర్పు పశ్చిమ గోదావరి జిల్లాలలో సైబర్ నేరాలను అరికట్టేందుకు కొత్తగా సైబర్ క్రైమ్ పోలీస్ స్టేషన్లను ఏర్పాటు చేస్తామని ఇందుకు ముఖ్యమంత్రి అనుమతి ఇవ్వడం జరిగిందన్నారు. మహిళలు, బాలికలపై జరుగుతున్న హత్యలను, అత్యాచారాలను అరికట్టేందుకు మరింత సాంకేతిక పరిజ్ఞానం విని యోగించేందుకు చర్యలు చేపట్టామన్నారు. విద్యార్థుల్లోను వ్యసనాలకు బానిసలైన వారిని గుర్తించి గంజాయి మాధక ద్రవ్యాలపై తగిన అవగాహన కల్పించేందుకు సూచనలు ఇచ్చామన్నారు.అన్నీ పోలీస్ స్టేషన్ పరిధిలోను పాఠశాలల వద్ద తగిన విధంగా పోలీసులు ప్రచారం చేయాలన్నారు.పోలీసు సిబ్బంది కొరతను నివారించేందుకు పోలీస్ రిక్రూట్‌మెంట్ జరిపేందుకు కొంత సమయం అవసరం అన్నారు.పోలీసులు పౌరులకు మెరుగైన సేవలు అందించాలిని ప్రజలకు జవాబుదారిగా ఉండాలని, ప్రతి ఒక్కరు చట్టాన్ని గౌరవించాలని మారిన చట్టాలపై అవగాహన పెంచుకోవాలని హితవు పలికారు. సమర్ధవంతమైన సేవలు మరింతగా అందించేందుకు మెరిగైన వాహనాలను ఏర్పాటు చేయడానికి తగిన చర్చలు తీసుకున్నామన్నారు.సిబ్బంది సమర్ధవంతంగా సేవలు అందించి నేరాలను అరికట్టాలన్నారు. మానవ హక్కులను గౌరవించాలని సూచించారు .ప్రతి ఒక్కరు గంజాయి నివారణకు తగిన కృషి చేయాలని ప్రస్తుతం గంజాయి మీద 100 రోజుల ప్రణాళిక నడుస్తోం దన్నారు. సిబ్బంది నైపుణ్యా లను పెంపొందిం చుకుని పనితీరును మెరుగు పర్చు కోవాలని కోరారు. నూజివీడు రూరల్ మండలం పల్లెరమూడి గ్రామంలో ఒక మైనర్ బాలికపై జరిగిన అత్యాచారాన్ని గుర్తించి ముద్దాయిని వెంటనే ఏలూరు జిల్లా పోలీసులు రిమాండ్‌కు పంపడం జరిగిందన్నారు. నూజివీడు చెరువు గండి విషయంలోను, బుడమేరు గండ్ల విషయంలోను ముం పులో చిక్కుకుపోయిన బాధి తులను రక్షించడంలో డ్రోన్‌లు వినియోగించి సిబ్బంది చక్కని సేవలు అందించామన్నారు.అత్యాచారానికి గురైన మైనర్ బాలికకు లక్ష రూపాయల చెక్‌ను బాలిక తల్లితండ్రులకు అందించారు.

సమావేశంలో ఐజి జి.వి.జి. అశోక్ కుమార్,ఏలూరు ఎస్పీ కె.ప్రతాప్ శివకిషోర్,పశ్చిమ గోదావరి జిల్లా ఎస్పీ నయీం అష్మీ,తూర్పు గోదావరి జిల్లా ఎస్పీ నరసింహారావు,కృష్ణా జిల్లా ఎస్పీ ఆర్ గంగాధరరావు,కాకినాడ ఎస్పీ విక్రాంత్ పటేల్,అంబేద్కర్ కోనసీమ జిల్లా ఎస్పీ వడ్డేపల్లి కృష్ణారావు పాల్గొన్నారు.

ఇస్రోకు వేల కోట్ల ప్రాజెక్టులు

శ్రీహరికోట (తడ), సెప్టెంబర్ 18 ప్రభాతవార్త భారత అంతరిక్ష పరిశోధనా సంస్థకు కేంద్రప్రభుత్వం వేల కోట్ల రూపాయలు వివిధ ప్రాజెక్టుల కోసం మంజూరు చేసింది. ప్రధానమంత్రి నరేంద్రమోడీ ఈ ప్రాజెక్టుల వివరాలు వెల్లడించడం కాకుండా భారతీయ ప్రజలను ఉద్దేశించి ఎక్స్‌లో ట్వీట్ చేశారు. ఇప్పటిదాకా జరిగిన అంతరిక్ష కార్యక్రమాల కన్నా.. ప్రస్తుతం చేపడుతున్నవి భారీ ప్రాజెక్టులే కాకుండా దేశ సమున్నత గౌరవాన్ని ప్రపంచానికి చాటిచెప్పేవని ఆయన చెప్పారు.

నెక్స్ట్ జనరేషన్ స్పేస్ వెహికల్ ప్లాన్ కింద 8,239 కోట్లు నిధులు ఆమోదించినట్లు ప్రధాని సగర్వంగా చెప్పారు. బుధవారం దేశాభివృద్ధి కోసం కేంద్ర కేబినెట్‌లో తీసుకున్న అనేక సంక్షేమ, అభివృద్ధి కార్యక్రమాలతో పాటు ఇస్రో ప్రాజెక్టులు కూడా ఉన్నాయి. గగన్‌యాన్ ప్రాజెక్టు కోసం 2,019 కోట్లు, వీనస్ ఆర్బిటర్ మిషన్ కోసం 1,236 కోట్లు, చంద్రయాన్-4 ప్రాజెక్టు కోసం 2,104 కోట్లు వెచ్చించినట్లు నరేంద్రమోడీ పేర్కొన్నారు.

ట్రాక్టర్‌ను ఢీకొన్న టూవీలర్.. ఇద్దరు విద్యార్థులు దుర్మరణం

కుప్పం, సెప్టెంబర్ 18 ప్రభాతవార్త :కుప్పం పట్టణం పాతపేట చెరువు కట్ట ప్రాంతంలో ట్రాక్టర్‌ను ఓ టువీలర్ ఢీకొన్న సంఘటనలో ఇద్దరు విద్యార్థులు దుర్మరణం పాలు కాగా మరో విద్యార్థి తీవ్రంగా గాయపడ్డాడు. ఇతన్ని చికిత్స నిమిత్తం ఆస్పత్రికి తరలించారు. ఈసంఘటనకు సంబంధించి అర్బన్ సిఐ జిటి నాయుడు తెలిపిన మేరకు వివరాలిలా..తిరుపతికి చెందిన మోహన్ రెడ్డి కుమారుడు మంజునాథరెడ్డి (18), తంబళ్లపల్లికి చెందిన నరసింహులు కుమారుడు ఆనంద్ బాబు (18), మదనపల్లి బైపాస్‌రోడ్‌కు చెందిన రమేష్‌రెడ్డి కుమారుడు పునీత్ కుమార్ (18)లు కుప్పంలోని ప్రభుత్వ పాలిటెక్నిక్ కాలేజ్‌లో డే స్కాలర్లుగా ఉంటూ డిప్లమో కోర్సు ఫైనలియర్ చదువుతున్నారు. బుధవారం వీరు ఆనందబాబుకు ఆరోగ్యం బాగా లేదని కుప్పం పిఇఎస్ ఆస్పత్రికి వెళ్లి టువీలర్‌లో (ఎపి39సిడి6353) తిరిగి వస్తూ ఎదురుగా ఉన్న ట్రాక్టర్‌ను వేగంగా వచ్చి ఢీకొన్నారన్నారు. ఈ ప్రమాదంలో మంజునాథరెడ్డి, ఆనందబాబులు మృతి చెందారన్నారు. పునీత్‌కుమార్‌కు

తీవ్రగాయాలు కాగా చికిత్స నిమిత్తం ఆస్పత్రికి తరలించామన్నారు. మృతుల కుటుంబాలకు సమాచారం అందజేసి మృతదేహాలను పంచనామా నిమిత్తం కుప్పం ఏరియా ఆస్పత్రికి తరలించి కేసు నమోదు చేసి దర్యాప్తు చేస్తున్నట్లు తెలిపారు.

మాజీ సైనికుల సంక్షేమానికి కార్పొరేషన్

మరో హామీని నెరవేర్చిన మంత్రి లోకేష్

మంగళగిరి,సెప్టెంబర్ 18,ప్రభాతవార్త : యువగళం పాదయాత్రలో యువనేత లోకేష్ ఇచ్చిన హామీలు ఒక్కొక్కటిగా కార్యరూపం దాల్చుతున్నాయి.తమ సమస్యల పరిష్కారానికి ప్రత్యేక కార్పొరేషన్ ఏర్పాటుచేయాలని మాజీ సైనికులు యువగళం పాదయాత్ర సందర్భంగా యువనేత లోకేష్‌కు వినతిపత్రం సమర్పించారు. అధికారంలోనికి వచ్చాక దేశం కోసం సేవలందించిన మాజీ సైనికుల సంక్షేమం కోసం ప్రత్యేక కార్పొరేషన్ ఏర్పాటుచేస్తానని లోకేష్ అప్పట్లో హామీ ఇచ్చారు.అధికారంలోనికి వచ్చిన 100రోజుల్లోనే ఆ హామీ నెరవేరుస్తూ బుధవారం నాటి క్యాబినెట్ సమావేశంలో తీర్మానం చేశారు.ఇచ్చిన మాట ప్రకారం యువగళం హామీలన్నింటిని ఒక్కొక్కటిగా నెరవేర్చేందుకు మంత్రి లోకేష్ ప్రణాళిక సిద్ధం చేశారు.గత ప్రభుత్వం చేసిన ఆర్థిక విధ్వంసం కారణంగా కొంచెం సమయం పట్టినా యువగళంలో ఇచ్చిన ప్రతి హామీ నెరవేర్చి తీరుతామని మంత్రి లోకేష్ పేర్కొన్నారు. ఇందులో ఎవరికీ ఎలాంటి అనుమానాలు అవసరం లేదని మంత్రి లోకేష్ స్పష్టంచేశారు.

100 రోజుల్లో 1కోటి రూ.13లక్షల విలువైన గంజాయి సీజ్

24 గంజాయి కేసుల్లో 64 మంది అరెస్టు

కారులో తరలిస్తున్న గంజాయి

చింతూరు సెప్టెంబర్ 18 ప్రభాతవార్త ఎపిలో గంజాయి అక్రమ రవాణాకు అడ్డుకట్ట వేయటానికి ప్రభుత్వం తీసుకున్న వందరోజుల యాక్షన్ ప్లాన్ చింతూరు పోలీస్ సబ్‌డివిజన్‌లో సక్సెస్ అయ్యిందని చింతూరు ఎయస్‌పి పంకజ్‌కుమార్ మీనా అన్నారు.బుధవారం విలేఖరుల సమావేశం ఏర్పాటు చేసిన ఆయన మాట్లాడుతూ జూన్ నెలనుంచి ప్రారంభమైన ఈ యాక్షన్ ప్లాన్‌లో చింతూరు పోలీసు సబ్‌డివిజన్ పరిధిలోని డొంకరాయి, మోతుగూడెం, చింతూరు, ఎటపాక,కూనవరం,వి.ఆర్.పురం పోలీసు ఠాణాల పరిధిలో మొత్తం 24 కేసులు నమోదు అవ్వగా 64 మంది నిందితులను అరెస్టు చేశామన్నారు.మొత్తం రూ॥1,13,75000విలువైన 2275 కేజిల గంజాయిని సీజ్‌చేశారు.తాజాగా మంగళవారం సాయంత్రం యంహెచ్ 12,జిజెడ్ 7367 నెంబరుగల షిఫ్ట్‌కారులో తరలిస్తున్న 100కేజిల గంజాయి చింతూరు పోలీసులకు పట్టుపడగా కారులో ఉన్న మహారాష్ట్రకు చెందిన స్వప్నిల్ రాతీలాల్‌కోలి,ఆకాష్ విలాస్ చవాన్‌లను అరెస్టు చేశారు.ఒరిస్సాలోని మల్కనగిరి జిల్లాలో సాగవుతున్న గంజాయినీ ఎపి మీదుగా తెలంగాణా,మహారాష్ట్రకు తరలిస్తున్నారని,నిత్యం పోలీసులు వాహనాల తనిఖి ,పక్కా సమాచారంతో గంజాయి అక్రమ రవాణాను అడ్డుకోవటానికి కృషిచేస్తున్నట్టు చింతూరు ఎయస్‌పి పంకజ్‌కుమార్ మీనా తెలిపారు.పూర్తి స్థాయిలో గంజాయి రవాణాను అడ్డుకోవటానికి అల్లూరి జిల్లా యస్‌పి అమిత్ బర్దర్ ఆదేశాల మేరకు మరిన్ని కఠిన చర్యలు తీసుకుంటున్నామని,తనిఖీలను ముమ్మరం చేసి గంజాయి రవాణాను అడ్డుకుంటామని,సరిహద్దు రాష్ట్రాల పోలీసులతో సమన్వయం చేసుకోని ఇతర రాష్ట్రాల్లో ఉన్న నిందితులను కూడా అరెస్టు చేయటానికి చర్యలు తీసుకుంటున్నామని, స్పెషల్ టీంను ఏర్పాటుకు చర్యలు తీసుకుంటున్నట్టు ఆయన తెలిపారు.ఈ సమావేశంలో చింతూరు సిఐ దుర్గాప్రసాద్,యస్.ఐ.శ్రీనివాస్ పాల్గొన్నారు.

తిరుమల సమాచారం

బ్రహ్మోత్సవాల్లో గరుడసేవకు విస్తృత ఏర్పాట్లు

- గ్యాలరీల్లోకి ప్రవేశనిష్క్రమణ మార్గాలు
- టిటిడి అదనపు ఇఒ వెంకయ్యచౌదరి

తిరుమల,సెప్టెంబర్ 18ప్రభాత వార్తప్రతినిధి: అక్టోబర్ 4వతేదీ నుండి జరగనున్న శ్రీవారి సాలకట్ల వార్షిక బ్రహ్మోత్సవల్లో ఐదవరోజు 8వతేతి రాత్రి నిర్వహించే గరుడసేవకు విస్తృత ఏర్పాట్లు చేయాలని, ఇప్పటినుండే ప్రణాళికలు రూపొందించాలని టిటిడి అదనపు ఇఒ చిరుమామిళ్ళ వెంకయ్యచౌదరి తెలిపారు. ఇందులో భాగంగా ఆరోజు ఉదయం నుండి మాధవీధుల్లో గ్యాలరీల్లోకి ప్రవేశనిష్క్రమణమార్గాలు, హారతి పాయింట్లు, అన్నప్రసాద వితరణ, యాత్రికుల రద్దీ నిర్వహణ, పోలీసుల భద్రత, శ్రీవారిసేవకుల సేవలు, అంబులెన్స్‌లను సిద్ధంగా ఉంచడం, భక్తుల రవాణా, పార్కింగ్ తదితర అంశాలపై స్పష్టమైన సూచనలు చేశారు. బ్రహ్మోత్సవాలకు భారీగా భక్తులు వచ్చే అవకాశం ఉన్నందున ఎలాంటి అసౌకర్యం కలగకుండా మెరుగైన సమాచారం కోసం విస్తృత ఏర్పాట్లు చేయాలని ఆదేశించారు. అన్ని ప్రత్యేక ప్రవేశ దర్శనాలు రద్దుచేశామన్నారు. గరుడసేవకు ముందుకోజు అక్టోబర్ 7వ తేదీ రాత్రి 9గంటల నుండి 9వతేదీ ఉదయం 6గంటల వరకు తిరుమల ఘాట్‌రోడ్లపై ద్విచక్రవాహనాలు పూర్తిగా నిషేధించినట్లు ఆయన తెలిపారు. ఇందుకు తిరుపతి,తిరుమల వాసులు,స్థానికులు సహకరించాలని కోరారు. బుధవారం రాత్రి తిరుమల గోకులం విశ్రాంతి భవనంలో జరిగిన ఈ సమావేశంలో టిటిడి సిఇ సత్యనారాయణ, సిపిఆర్ఒ డాక్టర్ తలారి రవి, అన్ని విభాగాల అధికారులు పాల్గొన్నారు.

మహాపూర్ణాహుతితో ముగిసిన పవిత్రోత్సవాలు

తిరుమల,సెప్టెంబర్ 18ప్రభాతవార్తప్రతినిధి: తిరుచానూరు శ్రీపద్మావతి అమ్మవారి ఆలయంలో మూడు రోజుల పాటు జరిగిన పవిత్రోత్సవాలు బుధవారం సాయంత్రం మహాపూర్ణాహుతితో ముగిశాయి. ఉత్సవాల్లో భాగంగా చివరిరోజు అమ్మవారి ఆలయంలో విశేష పూజా కార్యక్రమాలు నిర్వహించారు. ఉదయం 11.05గంటల నుండి మధ్యాహ్నం 12.30గంటల వరకు శాస్త్రోక్తంగా మహాపూర్ణాహుతి, శాంతిహోమం, కుంభప్రోక్షణ, నివేదిన నిర్వహించారు. మధ్యాహ్నం 3గంటల నుండి 5గంటలవరకు శ్రీకృష్ణస్వామి ముఖమండపంలో అమ్మవారితోబాటు సుదర్శనచక్రత్తాళ్వార్‌కు స్నపనతిరుమంజనం నిర్వహించారు. ఆ తరువాత చక్రత్వాళ్వార్‌ను పల్లకిపై ఊరేగింపుగా పద్మపుష్కరిణి వద్దకు తీసుకెళ్ళి చక్రస్నానం మహోత్సవం జరిపించారు. రాత్రి 7గంటలకు శ్రీకృష్ణస్వామి, సుందరరాజస్వామి, పద్మావతిఅమ్మవారు మాధవీధుల్లో విహరించి భక్తులకు దర్శనమిచ్చారు. ఈ కార్యక్రమంలో టిటిడి ఇఒ జె.శ్యామలరావు దంపతులు, జెఇఒ వీరబ్రహ్మం, గౌతమి, ఆలయ డిప్యూటీ ఇఒ గోవిందరాజన్, ఎఇఒ రమేష్, ఆలయ అర్చకులు బాబుస్వామి, సూపరింటెండెంట్ శేషగిరి, ఆలయ ఇన్స్పెకటర్లు సుభాష్, గణేష్ తదితరులు పాల్గొన్నారు.

రాష్ట్రం అన్నివిధాలా అభివృద్ధి చెందాలి :కోట్లసూర్యప్రకాష్‌రెడ్డి

తిరుమల,సెప్టెంబర్ 18ప్రభాతవార్తప్రతినిధి: రాష్ట్రంలో అధికారంలో ఉన్న టిడిపి ప్రభుత్వంలో అన్ని విధాలా ప్రజలు అభివృద్ధి చెందాలని, అమలుచేస్తున్న సంక్షేమ పథకాలతో ప్రజలు సంతోషంగా ఉన్నారని ఎంఎల్ఎ కోట్ల సూర్యప్రకాష్‌రెడ్డి తెలిపారు. ఎంత కష్టమైనా ఇచ్చిన హామీలను చంద్రబాబు అమలుచేస్తున్నారన్నారు. బుదవారం ఆయన విఐపి బ్రేక్‌లో శ్రీవారిని దర్శించుకున్నారు. ఆలయ అధికారులు తీర్థప్రసాదాలు అందజేశారు.

తెలుగు ప్రజలు సంతోషంగా ఉండాలి

- తెలంగాణ ప్రభుత్వ విప్ భానుప్రసాదరావు

తిరుమల,సెప్టెంబర్ 18ప్రభాత వార్తప్రతి నిధి: తెలంగాణా ప్రభుత్వం ప్రజలకు అన్ని విధాలా సంక్షేమ పథకాలు అమలు చేస్తోందని, అభివృద్ధి దిశగా పాలన సాగిస్తోందని ప్రభుత్వ విఫ్ భానుప్రసాద రావు తెలిపారు. తెలుగుప్రజలు సుఖ సంతోషాలతో ఉండాలని స్వామివారిని వేడుకున్నట్లు చెప్పారు. బుధవారం ఉదయం తిరుమల ఆలయం వద్దకు చేరుకున్న ఆయనకు టిటిడి ఆలయ అధికారులు స్వాగతం పలికారు. విఐపి బ్రేక్‌లో ఆయన శ్రీవారిని దర్శించుకుని తీర్థప్రసాదాలు అందజేశారు.

భక్తులకు రుచికరంగా అన్నప్రసాదాలు

- మరింత విరివిగా కూరగాయలు అందించండి
- దాతలతో టిటిడి అదనపు ఇఒ వెంకయ్యచౌదరి

తిరుమల,సెప్టెంబర్ 18 ప్రభాత వార్తప్రతినిధి: దేవదేవుని దర్శనం కోసం లక్షలాదిగా వస్తున్న భక్తులకు పరిశుభ్రంగా, రుచితో వడ్డించి అందిస్తున్న అన్నప్రసాదాలు ఆఖరిభక్తునికి కూడా అందేలా మరిన్ని కూరగాయలను విరివిగా సరఫరా చేయాలని దాతలకు టిటిడి అదనపు ఇఒ చిరుమామిళ్ళ వెంకయ్యచౌదరి సూచించారు. రుచికరంగా, ఆరోగ్యకరంగా ఆహారాన్ని అందించడమే టిటిడి నినాదమన్నారు. శ్రీవారి సాలకట్ల వార్షిక బ్రహ్మోత్సవాలను పురస్కరించుకుని తిరుమలలో అదనపు ఇఒ వెంకయ్యచౌదరి కూరగాయల దాతలతో సమావేశం నిర్వహించారు. భక్తులకు నిరంతరాయంగా అన్నప్రసాదాలను రుచిగా అందించేందుకు దాతలు ముందుకు రావడం అభినందనీయమని, కూరగాయలను విరివిగా అందించాలని కోరారు. అందుకు దాతలు తాము ఎప్పుడూ సంసిద్ధంగా ఉన్నామని ముక్తకంఠంతో తెలిపారు. ఈ సందర్భంగా దాతలను కోయంబేడు, తిరుప్పూర్, నామక్కల్, చిక్కబల్లాపూర్, విజయవాడ, పలమనేరు, హైదరాబాద్, తిరుపతికి చెందిన 24మందిని టిటిడి అదనపు ఇఒ వెంకయ్యచౌదరి, కేటరింగ్ అధికారి కెఎల్ఎన్ శాస్త్రి ,అన్నదానం డిప్యూటీ ఇఒ రాజేంద్ర పాల్గొన్నారు.

చిట్టీల పేరుతో ఘరానా మోసం, రూ.50 లక్షలతో పరార్

విజయవాడ సెప్టెంబరు 18 ప్రభాతవార్త ప్రతినిధి: కృష్ణాజిల్లా పెడన నియోజకవర్గంలో చిట్టీల వ్యాపారంతో ఓ వ్యక్తి ఘరానా మోసానికి పాల్పడ్డాడు. పెడన మండలం పెనుమల్లి గ్రామంలో ఈ ఘటన చోటుచోసుకుంది. కాగిత శివకుమార్ అనే వ్యక్తి గడిచిన నాలుగు సంవత్సరాల నుంచి చిట్టీల వ్యాపారం నిర్వహిస్తున్నాడు. ఈ క్రమంలో పెనుమల్లి, చుట్టుపక్కల ఉన్న ప్రజలతో చిట్టీల వ్యాపారం కొనసాగిస్తున్నాడు. అమాయకులైన గ్రామ ప్రజల నమ్మకాన్ని సొమ్ముచేసుకుని సుమారి 18 మందిని నట్టేటా ముంచి 50 లక్షల రూపాయలతో కాగిత శివకుమార్ అనే వ్యక్తి పరారీలో ఉన్నాడు అదేవిధంగా పెడన పట్టణ స్థానిక పోలీస్ స్టేషన్ బాధితుల ఫిర్యాదు కూడా స్వీకరించకుండా ఇబ్బంది పెడుతున్నారని బాధితులు వాపోతున్నారు. జిల్లా అధికారులు, కలెక్టర్ ఈ విషయంపై స్పందించ మాకు తగిన న్యాయం చేయాలని బాదితులను వేడుకుంటున్నారు.

వార్త

యుద్ధానికి ఎవరూ కారణాలను అన్వేషించరు, ఫలితం ఏమిటనే మాత్రం అందరూ ప్రశ్నిస్తారు.

-సెనెకా

భయపెడుతున్న వీధికుక్కలు

వీధికుక్కలు ప్రజలను భయాందోళనకు గురి చేస్తున్నాయి. ఎప్పుడు ఏ కుక్క ఎవరిమీద ఎలా దాడిచేస్తుందో ఊహించని పరిస్థితులు నెలకొన్నాయి. ఇటీవల కాలంలో కుక్కల దాడులు విపరీతంగా పెరిగిపోతున్నాయి. వీటిని నియంత్రించాల్సిన అధికారులు సమీక్షలు, సమావేశాలు పెట్టి చర్యలు తీసుకుంటున్నామని ప్రకటనలతో చేతులు దులుపుకుంటున్నారు. చివరకు ఈ విషయంలో న్యాయస్థానం జోక్యం చేసుకున్నా పరిస్థితి మెరుగుపడడం లేదు. గుంపులు, గుంపులుగా ముక్కుపచ్చలారని చిన్నారులపై దాడులు చేసి తీవ్రంగా గాయపరుస్తున్నాయి. కొన్ని సందర్భాల్లో చనిపోయేవరకు వదిలిపెట్టడం లేదు. ఇటీవల హైదరాబాద్‌లో ఇంటి ముందు ఆడుకుంటున్న మూడేళ్ల బాలికను వీధికుక్కలు కర్కశంగా పొట్టన పెట్టుకున్నాయి. అంతకు ముందు బాగ్ అంబర్‌పేట్‌లో నాలుగేళ్ల బాలుడు ఈకుక్కలబారినపడి చనిపోయినతీరు అందరిని కలచివేసింది. 2022లో కుక్కలదాడుల్లో దాదాపు ఇరవైవేల మంది కిపైగా క్షతగాత్రులుకాగా, 2023లో ఇరవైఆరువేలకుపైగా పెరిగింది. ఈ యేడాది మరింత పెరిగే సూచనలు కన్పిస్తున్నాయి. జవహర్‌నగర్‌లో వీధికుక్కలు దాడి చేసి ఒక బాలుడిని చంపిన సంఘటనలో ముఖ్యమంత్రి కూడా తీవ్రంగా స్పందించారు. పునరావృతం కాకుండా చూడాలని ఆదేశాలిచ్చారు. ఇక అటు ఆంధ్రప్రదేశ్‌లో కూడా పరిస్థితి ఆందోళనకరంగానే ఉంది. శ్రీకాకుళం జిల్లా జి.సింగడా మండలంలో మంచంపై నిద్రిస్తున్న ఒకటిన్నర సంవత్సరం వసిపాపను కుక్కలు గొంతుపట్టి ఈడ్చుకువెళ్లి హతమార్చాయి. చిత్తూరుజిల్లాలో ఒక పిచ్చికుక్క స్వైరవిహారం ధాటికి ఒకేరోజు నలభైమందికిపైగా గాయపడ్డారు. తెలుగు రాష్ట్రాల్లో కుక్కల దాడులు పెరిగిపోతున్నాయనేందుకు అధికార రికార్డులే స్పష్టం చేస్తున్నాయి. దేశవ్యాప్తంగా కూడా నమోదవుతున్న కేసులను పరిశోధిస్తే ఆందోళనకరంగా ఉంది. 2022లో దాదాపు ఇరవైలక్షలకుపైగా కుక్కకాటు కేసులు నమోదు కాగా 2023నాటికి ఇరవై ఏడు లక్షలకుపైగా కేసులు నమోదయ్యాయి. ఇక హైదరాబాద్‌లో ఈయేడాది మొదటి నాలుగునెలల్లోనే తొమ్మిదివేల మందికిపైగా కుక్కకాట్లకు గురయ్యారు. వీధికుక్కలు విచ్చలవిడిగా తిరుగుతూ పిల్లలు, వృద్ధులపై దాడి చేసి కరవడం యేళ్లతరబడి జరుగుతున్నా నియంత్రణకు అవసరమైన సాధన సంపత్తి అన్నింటికంటే ముఖ్యంగా రేబిస్ నివారణకు మందుల విషయంలో పాలకులు శ్రద్ధ తీసుకోవడం లేదు. దేశంలో 2012నాటికి కోటి డెబ్భైలక్షలకుపైగా కుక్కలుండగా, 2019 నాటికి కోటియాభై మూడు లక్షలకు తగ్గిందని కేంద్రప్రభుత్వం ఇటీవల లోక్‌సభలోనే ప్రకటించింది. దేశవ్యాప్తంగా 2021లో పదిహేడు లక్షల మంది, 2022లో ఇరవై లక్షల మంది కుక్కకాటుకు గురయ్యారు. అంటే ప్రతిరోజూ సగటున ఐదువేల ఐదు వందల మంది శునకాల దాడుల్లో గాయపడుతున్నారు. ఘనవ్యర్థాలను సరైనరీతిలో నిర్జీత ప్రదేశాల్లో పారవేయకపోవడం వల్ల,హోటళ్లు, మాంసం దుకాణాల్లో మిగిలిపోయిన మాంసాహారాన్ని ఎక్కడపడితే అక్కడ వేస్తుండడం వల్ల వీధికుక్కల సంతతి పెరగడానికి కారణమవుతుందని అనేక అధ్యయనాలు వెల్లడిస్తున్నాయి. ఇక కుక్కకాట్లకు గురైనవారికి రేబిస్ వ్యాధిసోకుతున్నది. ప్రపంచవ్యాప్తంగా సంభవిస్తున్న రేబిస్ మరణాల్లో భారత్‌లోనే ముప్పైఆరు శాతంపైగా చోటు చేసుకుంటున్నాయని ప్రపంచ ఆరోగ్య సంస్థ మూడేళ్లక్రితమే ఆందోళన వ్యక్తంచేసింది. 99శాతం రేబిస్ వ్యాప్తికి కుక్కకాటేనని హెచ్చరించింది. రేబిస్ ప్రాణాంతకమే అయినా సరైన, సకాలంలో వైద్యం అందితే నివారించవచ్చునని వైద్యనిపుణులు అంగీకరిస్తున్నారు. వాస్తవంగా చూసినా 2030 నాటికి దేశంలో రేబిస్‌ను పూర్తిగా అరికట్టడానికి ప్రభుత్వం జాతీయ కార్యాచరణ ప్రణాళికలను అమలు చేస్తున్నది. దీన్ని చేరుకోవడానికి వీధికుక్కల నియంత్రణ ఎంతో ముఖ్యం. ఇప్పటివరకు సిక్కిం, గోవా, అండమాన్ నికోబార్ దీవులు, లక్షద్వీప్ రేబిస్ కేసులు సమర్థవంతంగా అరికట్టాయి. గ్రామీణ ఆస్పత్రుల్లో యాంటిరేబిస్ టీకాలు లేకపోవడంతో చాలామంది నాటువైద్యాన్ని ఆశ్రయించి పసరు మందులతో చికిత్స చేయించుకొని ప్రాణాలమీదకు తెచ్చుకుంటున్నారు. జనంపై పడి విచక్షణారహితంగా కరిచే పిచ్చికుక్కలను పట్టి దూరంగా వదలివచ్చే శిక్షణ కలిగిన సిబ్బంది కొరత తీవ్రంగా ఉంది. గ్రామీణప్రాంతాల్లో అయితే అసలులేరనేచెప్పొచ్చు. టీకాల ధరల విషయంలో కూడా పెద్దఎత్తున అవకతవకలు జరుగుతున్నట్లు ఆరోపణలు వస్తున్నాయి. కుక్కల నియంత్రణకు సంబంధించి అటు మున్సిపాలిటీల్లో కానీ, ఇటు పంచాయతీల్లో కానీ నిర్దిష్టమైన ప్రణాళికలు, కార్యక్రమాలు తీసుకోకపోవడంతో అంతకంతకు పెరిగిపోతున్నాయి. సీజన్ మారినప్పుడల్లా, కొత్తనీరు వచ్చినప్పుడువాటికి వ్యాధులు ప్రబలిపోతున్నాయి. వీధికుక్కలకు వచ్చినజబ్బులకు చికిత్స చేసే విధానం కానీ, సిబ్బంది కానీ, ప్రక్రియ కానీ లేదనేచెప్పొచ్చు. తెలుగురాష్ట్రాల్లో అనేకమంది బాలలు, వృద్ధులు కుక్కల బారినపడి ప్రాణాలు వదులుతున్నా పాలకులు అంతగా శ్రద్ధతీసుకోవడంలేదనేవాదనకు జరుగుతున్న సంఘటనలు బలం చేకూరుస్తున్నాయి. ఇప్పటికైనా పాలకులు ఈవిషయంలో ప్రత్యేక శ్రద్ధతీసుకోవాల్సిన అవసరంఉంది. కుక్కకాటుకు గురైనవారికి తక్షణ వైద్య సహాయం అందించే ఏర్పాటుచేయాలి. నగరాల్లో, పట్టణాల్లోనేకాదు మండలకేంద్రాల్లోని ఆస్పత్రుల్లో రేబిస్ చికిత్సకు అవసరమైన మందులు అందు బాటులో ఉంచాలి. ఇందులో ఏమాత్రం నిర్లక్ష్యంచేసినా కుక్కకాట్లు, తద్వారా వచ్చే రేబిస్ వ్యాధి మరెందరినో కబళించక తప్పదు.

> అత్యధిక శాతం జనాభా నిరుపేదలు, దౌర్భాగ్యులుగా ఉన్న సమాజం వర్ధిల్లదు. అటువంటి సమాజంలో సుఖశాంతులు పరిఢవిల్లవు.
>
> **ఆడమ్ స్మిత్**

> దేశానికి గాని, సమాజానికి గాని సంఖ్యాబలం ఒక్కటే చాలదు. వారు ఎప్పుడూ అప్రమత్తులై, విద్యావంతులై ఉన్నప్పుడే ఆ జాతి బాగుపడుతుంది.
>
> **అంబేద్కర్**

ప్రజావాక్కు

పేదరికం నిరుద్యోగాలకు మూలకారణం

ఒక్క ఐడియా మీ జీవితాన్నే మార్చేస్తుంది అన్న యాడ్ లాగా నిరక్షరాస్యత నిర్మూలన అనేది ఎన్నో సమస్యలకు పరిష్కారం చూపుతుంది. ఇది ఒక రాష్ట్రానికో, దేశానికో సంబంధించిన సమస్యకాదు. ప్రపంచదేశాల ఆర్థిక వ్యవస్థలనే అతలాకుతలం చేస్తున్న సమస్య. జనాభా తక్కువగా ఉన్న ఒకనాటి కాలంలో ప్రాథమిక విద్యవరకు చదువుకున్న వారికి కూడా జీతం తక్కువైనా వారిస్థాయికి తగ్గ ఉద్యోగం లభించేది. అక్షరం ముక్కరాని వాళ్లు కూడా ప్రశాంతంగా పల్లె ప్రాంతాల్లో ఏదో ఒకపనిచేసుకుంటూ బతికేవారు. మారిన కాలానికనుగుణంగా విద్యకు ఉన్న ప్రాధాన్యతను అందరూ గుర్తించారు. కానీ ఇప్పుడు విద్యారంగం పట్ల ప్రభుత్వాల చిన్నచూపుతో ప్రైవేట్ రంగం వేళ్లూనుకొనిపోయింది.

-జోస్యుల వేణుగోపాల్, హైదరాబాద్

బదలీలతో సరిపెట్టవద్దు!

రాష్ట్రంలో గత ప్రభుత్వంలో అనేక మంది అధికారులు, ఉద్యోగులు విధినిర్వహణలో వ్యవహరించడం, అక్రమాలకు పాల్పడిన విషయాలు పత్రికల్లో అన్ని ఆధారాలతో వస్తున్నాయి. మీడియాలో, సోషల్ మీడియాలో వస్తున్న ఒత్తిడితో పాలకులు అటువంటివారిని బదలీలతో సరిపెట్టడం చూస్తున్నాం. బదలీ అయితే సదరు ఉద్యోగికి వచ్చిన నష్టం ఏమీ లేదు. అక్కడ కూడా తన అక్రమాలను అదే విధంగా కొనసాగిస్తాడు. ఇక బాధితులకు స్వాంతన ఎక్కడ? కావున ఇలాంటి ఆరోపణలు ఎదుర్కొంటున్న వారిపై పూర్తిస్థాయిలో విచారణ జరిపించి కఠిన శిక్షలు విధించాలి. అప్పుడే ఇలాంటి తప్పులకు అడ్డుకట్ట పడుతుంది.

-గరిమెళ్ల రామకృష్ణ, ఏలూరుజిల్లా

విగ్రహాలపై అగ్రహాలు

గత కొన్ని రోజులుగా రాష్ట్రంలో రెండు విగ్రహాలకై రెండు పార్టీల నేతలు తీవ్రస్థాయిలో విమర్శలు చేసుకుంటున్నారు. ముఖ్యమంత్రి రేవంత్‌రెడ్డి రాజీవ్ గాంధీ విగ్రహాన్ని అన్నట్టుగానే తెలంగాణఅసెంబ్లీలో ఆవిష్కరించారు. అలాగే తెలంగాణా తల్లి విగ్రహాన్ని కూడా లోపల పెడతామని తెలిపారు. అయినా కూడా బారసా శాంతించడం లేదు. తెలంగాణ తల్లి విగ్రహాన్ని కచ్చితంగా అసెంబ్లీ గేటు వద్ద ఉండాలని పట్టుబడుతున్నారు.

-శ్రీష్టి శేషగిరి, సికింద్రాబాద్

కేజ్రీవాల్ ఎత్తుగడ

ఆప్ అధినేత కేజ్రీవాల్ ఢిల్లీ ముఖ్యమంత్రిగా రాజీనామా చేసి, సహచర మంత్రి ఆతిశిని ఆపీఠంపై తాత్కాలికంగా కూర్చోబెట్టడం ఉన్నంతలోతెలివైన ఎత్తుగడ. సుప్రీంకోర్టు బెయిల్‌పై బయటకువచ్చారు. కేసు నమోదు అయినప్పుడు కానీ, జైలులో ఉన్నప్పుడు కానీ ముఖ్యమంత్రి పీఠం వదులుకొని, ప్రజాభిమానం పొందేవరకు ఇటు చూడనని అనలేదు. ఎందుకంటే ముఖ్యమంత్రిగా కొనసాగినా సుప్రీం ఆదేశాలు ఆయన అధికారాలకు కత్తెరవేసింది. ముఖ్యమంత్రి కార్యాలయానికి వెళ్లరాదని, ఫైళ్లుకదపరాదని సవాలక్ష ఆంక్షలు. ఒకవైపు లెఫ్టినెంట్ గవర్నర్, రెండోవైపు ఆంక్షల పరిధుల్లో ఆయన చేయగలిగేది తక్కువ. పోనీ అసెంబ్లీ రద్దుచేసి ఎన్నికలకు వెళ్లామంటే అది ఆయనచేతుల్లో లేదు. రద్దుమాత్రం చేయగలడుకానీ ఎన్నికలకుఅనుకున్న టైమ్‌లో వెళ్లగలగడం లెఫ్టినెంట్ గవర్నర్ ఇష్టం మీద ఉంటుంది.

-డా.డి.వి.జి.శంకరరావు, పార్వతీపురం

ప్రైవేటీకరణ దిశగా భారత్ రైల్వేలు

భారతదేశంలో కరోనా వైరస్‌వ్యాప్తి నుండి కేంద్రప్రభుత్వ విధానాల కారణంగా రైల్వే సామాన్యుడికి దూరమవుతూ వస్తోంది. ఓ పథకం ప్రకారం రైల్వేను ప్రైవేట్‌పరం చేయడానికి కేంద్రం అనుసరిస్తున్న విధానాలతో సామాన్య ప్రయాణికులకు చుక్కలు కనిపిస్తున్నాయి. జనరల్ బోగీల్లో సీట్లు తక్కువగా ఉండటం, స్థలం లేకపోవడం, తొక్కిసలాటలు, గాయాలు, కొన్ని సందర్భాల్లోఊపిరాడక చిన్నారుల ప్రాణాలుపోయిన సందర్భాలున్నాయి. అదే సమయంలో దూర ప్రాంత ప్రయాణాలకు అనువుగా ఉండే అనేక రైళ్లలో స్లీపర్ క్లాస్ బోగీల కుదింపు వేగంగా జరుగుతోంది. ఇప్పటికే దశలవారీగా రాయితీలను ఎత్తివేసిన కేంద్రప్రభుత్వం రైల్వేలను పూర్తిస్థాయిలో ప్రైవేట్ సంస్థల చేతుల్లో పెట్టినా ఆశ్చర్యపోనవసరం లేదు.

-అప్పన్న గొనప, విశాఖపట్నం

రూపురేఖల మార్పు గొప్ప సంస్కరణ

ఎపిలో రిజిస్ట్రేషన్ కార్యాలయాల్లో రాచరికపు పోకడల రద్దుకు ప్రభుత్వం శ్రీకారంచుట్టింది. ప్రజలకు చేరువగాపరిపాలన ఉండాలన్న సిఎం ఆకాంక్ష మేరకు ప్రభుత్వానికి ఆదాయ వనరుగా ఉన్న స్టాంపులు, రిజిస్ట్రేషన్ శాఖ కీలక నిర్ణయం తీసుకుంది. రిజిస్ట్రేషన్ కార్యాలయాల్లో రిజిస్ట్రార్, సబ్‌రిజిస్ట్రార్‌లకు ప్రత్యేకంగాఉండే ఎత్తైనపోడియం, బల్లచుట్టూ ఉండే వస్త్రం తొలగిస్తున్నారు. వారి కుర్చీసాధారణ అధికారి తరహాలోనే ఉంటుంది.

-చల్లా చంద్రశేఖర్‌రెడ్డి, కలువాయి, నెల్లూరుజిల్లా

ఎడిట్ పేజీకి.. ఆర్థిక, సాంఘిక, రాజకీయ పరిణామాలకు సంబంధించిన విశ్లేషణాత్మక వ్యాసాలు పంపగోరేవారు ఈ కింది ఈ మెయిల్ చిరునామాకు పంపగలరు. e-mail: editpage@vaartha.com

కమలాహారిస్ 'లేడీ ప్రెసిడెంట్' కాగలరా?

ఇంతవరకూ డెమాక్రటిక్ కాండిడేట్‌గా హారిస్ అలాంటివి కూడా తట్టుకొని ముందుకు చొచ్చుకొని వెళ్తుండటం నిజంగా హర్షించదగ్గ విషయం. డెమాక్రట్ పార్టీ నుంచి ఎన్నికయి బతికి ఉన్న ప్రసిడెంట్లు కూడా వారి సపోర్టును కమలాహారిస్‌కే హృదయ పూర్వకంగా ఇవ్వడం వల్ల అమెరికన్లు ఆమెవైపే మొగ్గు చూపుతున్నట్లుగా కనపడుతున్నది. సమదృష్టితో ఇతర దృక్పథాలకు తావివ్వకుండా అమెరికన్లు ఈ ఎన్నికలలోపాల్గొంటే డెమాక్రటిక్ పార్టీ కాండిడేట్ అయిన వైస్ ప్రసిడెంట్ కమలా హారిస్ ఎన్నికలలో గెలిచే అవకాశాలు ఎక్కువగానేఉన్నాయి. ఆమె గెలుస్తే అమెరికా దేశానికి మొదటి లేడీ ప్రసిడెంట్‌గా ఆమెచరిత్రలో నిలిచిపోతారు. హిల్లరీ క్లింటన్‌కు దక్కని ఖ్యాతి ఆమెకు దక్కాలని మనం ఆశించటంలో తప్పులేదు.

రావులపాటి సీతారాం రావు

కొన్ని రోజుల్లో అమెరికన్ ప్రసిడెంట్‌ను ఎన్నుకోవటానికి ఎన్నికలు జరగబోతున్నాయి. ఎన్నికల ప్రచారాలు కూడా ఊపందుకున్న సమయంలో మరోసారి ట్రంప్- పూర్వ ప్రసిడెంట్ రిపబ్లికన్ పార్టీ కాండిడేట్ మీద హత్యాప్రయత్నం జరగడంతో ఎన్నికలు సెన్సేషనల్‌గా మారాయి. మొదటి హత్యాప్రయత్నం పెన్‌సెల్వేనియాలో జరిగింది. ఈసారి గోల్ఫ్‌క్లబ్‌లో జరిగింది. హత్యకు తలపెట్టిన వాడిని సీక్రెట్ సర్వీస్ పోలీసులు పట్టుకున్నారు. ఆ విషయం అటుంచుతే, నవంబర్ 5 నాడు జరగబోయే ఎన్నికలలో ఈ రెండు హత్యాప్రయత్నాల వల్ల ట్రంప్ కొన్ని సానుభూతి ఓట్లు గెల్చుకొనే అవకాశం ఉంది. అంతమాత్రాన ఆ ఎన్నికలలో ట్రంప్ విజయం సాధించగలరని కచ్చితంగా చెప్పలేం! అమెరికాలో ఎన్నికలూ ప్రచారాలూ మొదటి నుంచీ అనేక మలుపులతో కూడుకున్న సంఘటనలతో జరుగుతున్నా ఫలితాలు కొన్నిసార్లు అంచనాలకు అందకుండానే ఉండటం ఆసక్తిపరులు చూస్తూనే ఉన్నారు. ఇమిగ్రేషన్ సమస్య ఒక్కొక్కప్పుడు ఎన్నికల ఫలితాలను తలకిందులు చేసే విధంగా అమెరికన్ ఎన్నికలలో ఎన్నోసార్లు మారింది. ఈసారి రిపబ్లికన్స్ ఎన్నో ఆశలతో ఉన్నా వారివి ఇమిగ్రేషన్ పాలసీ దెబ్బతీసే అవకాశం ఉంది. పూర్వ ఫలితాలను బేరీజు వేసినప్పుడు ఎన్నికలలో ఎక్కువ మంది ఓటర్లు పాల్గొంటే అంటే ఓటర్ల శాతం ఎక్కువ నమోదు అయితే డెమాక్రట్లనే విజయం వరించేది. ఇప్పుడు ఈ చారిత్రాత్మక యు.ఎస్ ఎన్నికలలో భారతదేశానికి ఎక్కువ ఆసక్తి. మన సంతతికి సంబంధించిన కమలాహారిస్, డెమాక్రటిక్ కాండిడేట్‌గా పోటీచేస్తూ ఉండటం వల్లనే అని చెప్పకతప్పదు. కమలా హారిస్ మూడుశాతం పాయింట్లు ఎక్కువతో ఉందని ఎన్నికల అంచనాలు సాగుతుంటే ఆ మాత్రం తేడాను తేలిగ్గా అధిగమించవచ్చని ట్రంప్ మద్దతుదారులు నమ్ముతున్నారు. విశ్లేషకులు ఇది పెద్ద తేడా కాదని, దీన్ని ఆధారం చేసుకొని కమలాహారిసే గెలుస్తుందని అనుకోవటం అత్యాశే అని చాలా మంది రిపబ్లికన్లు భావిస్తున్నారు. ఏది ఏమైనా ఈ ఎన్నికల్లో పోటీదారులు కత్తిమీద సాము చేస్తున్నట్లుగానే భావించక తప్పదు! జోబైడెన్ రేటింగ్ చాలా తక్కువ స్థాయికి 2022లో దిగజారినప్పుడు, రిపబ్లికన్లదే రాజ్యమని విశ్లేషకులు అనుకున్నప్పుడు డెమాక్రటిక్ పార్టీ సానుభూతిపరులు ఎక్కువ స్థాయిలో పాల్గొని ఫెడరల్ హక్కును ఎబార్షన్ విషయంలో తలకిందులు చేసి అంచనాలను తారుమారు చేశారు. డిబేట్లతో ట్రంప్ మీద కమలా హారిస్ ఇప్పటివరకు పైచేయి సాధిస్తూనే ఉంది. ట్రంప్ అందరూ భావించినట్లుగానే చిల్లర మల్లర మాటలు మాట్లాడుతూ ముఖ్యంగా ఇమిగ్రెంట్స్‌ను నొప్పించే విధంగా డిబేట్లలో కామెంట్స్ చేస్తూ చాలావరకు ఆ సెక్షన్లను దూరం చేసుకోవడం అందరూ చూస్తూనే ఉన్నారు. దేశాభిమానం,

రౌస్‌పరంగా ప్రీతి ఎంతవున్నా అమెరికన్లు కొన్ని కొన్ని విషయాల్లో నిజాయితీగా ధర్మబద్ధంగా ఆలోచిస్తారు. అందుకనే డెమాక్రటిక్ పార్టీ, వైస్ ప్రసిడెంట్ గా ఉన్న కమలా హారిస్‌ను అభిమానించి ట్రంప్ మీద ఈ ఎన్నికల పోటీలో నిలబెట్టింది. ట్రంప్ మొదటి టర్మ్‌లోనే 'ముస్లిమ్ బాన్ ట్రావెల్'ను ప్రోత్సహించి చాలా మంది ఓటర్లను దూరం చేసుకున్నారు. అదే విధంగా మెక్సికో, లాటిన్ అమెరికన్ ఇమిగ్రెంట్‌ను తక్కువ చేసి ట్రంప్ మాట్లాడటం వల్ల వారు కూడా ట్రంప్ పట్ల ఆసక్తిని ప్రదర్శించడం లేదు. 'రేసిస్ట్ నేటివిజం'ను ట్రంప్ ఇంకా 'ట్రంప్ కార్డు' అనుకొని వాడుతూనే ఉన్నారు. దానివల్ల అతను కోల్పోతున్న ఓటింగ్ పర్సంటేజిని లెక్కలోకి తీసుకుంటున్న దాఖలాలు లేవు. అయితే ఈ విధమైన ట్రంప్ ధోరణి, కమలాహారిస్‌కు ఎంత వరకు ఎన్నికలలో ఉపయుక్తంగా మారుతుందో ఫలితాలు నిర్ణయిస్తాయి. మానవీయత ప్రతిబింబించే ధోరణి ముఖ్యంగా అన్‌డాక్యుమెంటెడ్ వర్కర్స్‌ను దృష్టిలోపెట్టుకొని, అమెరికన్ సొసైటీకి సహకరించే ప్రొడక్టివ్ మెంబర్స్ అందరూ అమెరికన్ సిటిజెన్సే, వారిని దగ్గరకు తీయాల్సిన బాధ్యత అమెరికన్లనకు ఉందని ప్రచారంలో ఆమె హైలైట్ చేయగలిగితే ఇప్పుడున్న రెండు శాతం మార్జిన్‌ను పెంచుకొని విజయాన్ని సాధించడానికి అవకాశాలు మెండుగా ఉన్నాయి. ప్రస్తుతం అమెరికా దేశంలో ట్రంప్‌లాంటి రాజకీయ నాయకుల వల్ల రేసిస్టతత్వం పెరుగుతున్నట్లు అక్కడి పరిస్థితుల ను బట్టి అర్థం అవుతున్నది. ఇతర దేశాల మాదిరే వారిలో కూడా దేశాభిమానం పెరగడమేకాకుండా, ఇతర దేశాల నుంచి వచ్చిన వారు ముఖ్యంగా భారతీయులు ఐటి లాంటి వాటిల్లో గణనీయంగా అభివృద్ధి సాధిస్తూ, వారిని వెనక్కు నెట్టివేస్తున్నారనే అభిప్రాయం దురదృష్టవశాత్తు బలపడుతున్నది. మన వారు కూడా వారి 'ఫీలింగ్స్' గమనించకుండా డామినేట్ చేయడానికి (అందరూ కాదు కొందరు) ప్రయత్నిస్తుంటారని మన దేశస్థులే చెప్తుంటారు. అయితే అమెరికన్లు సహజంగా 'ఫెయిర్ ప్లే'కు అలవాటుపడినవారు. కచ్చితత్వం లాంటి ధోరణులకు దూరంగా ఉంటారు. ముఖ్యంగా ఎన్నికలలో పార్టీపరంగా ఓటు వేసే సాంప్రదాయాన్ని పాటించడానికి అలవాటు పడినవారు కాబట్టి ఇలాంటి పోకడలు కమలాహారిస్ ఎన్నిక కావడానికి అడ్డుపడకపోవచ్చని భావించవచ్చు. వైస్ ప్రెసిడెంట్‌గా కమలాహారిస్ మంచి పేరు సంపాదించుకోవటమే కాకుండా దేశ ప్రజల మన్ననలుకూడా పొందారు. అందువల్లే పోల్‌స్టర్స్ ఆమెదే పైచేయి అని ఈ రోజు వరకూ భావిస్తున్నారు. అమెరికాలో ఎన్నికలప్పుడు చిన్న చిన్న లోపాలను కూడా పెద్దవిగా చేసి విపరీతార్థాలు తీసే అలవాటు ఉంది. ముఖ్యంగా మీడియా అన్ని విషయాలలోనూ అత్యుత్సాహాన్ని ప్రదర్శిస్తూ, ఛానెల్ల రేటింగ్‌ల కోసం, పేపర్ల సర్క్యులేషన్ల కోసం చిలవలు పలవలుగా చిన్న వాటిని కూడా పెద్దవిగా చిత్రీకరిస్తుంటాయి. ఇంతవరకూ డెమాక్రటిక్ కాండిడేట్‌గా హారిస్ అలాంటివి కూడా తట్టుకొని ముందుకు చొచ్చుకొని వెళ్తుండటం నిజంగా హర్షించదగ్గ విషయం. డెమాక్రట్ పార్టీ నుంచి ఎన్నికయి బతికి ఉన్న ప్రసిడెంట్లు కూడావారి సపోర్టును కమలాహారిస్‌కే హృదయ పూర్వకంగా ఇవ్వడం వల్ల అమెరికన్లు ఆమెవైపే మొగ్గు చూపుతున్నట్లుగా కనపడుతున్నది. సమదృష్టితో ఇతర దృక్పథాలకు తావివ్వకుండా అమెరికన్లు ఈ ఎన్నికలలోపాల్గొంటే డెమాక్రటిక్ పార్టీ కాండిడేట్ అయిన వైస్ ప్రసిడెంట్ కమలా హారిస్ ఎన్నికలలో గెలిచే అవకాశాలు ఎక్కువగానేఉన్నాయి. ఆమె గెలుస్తే అమెరికా దేశానికి మొదటి లేడీ ప్రసిడెంట్‌గా ఆమెచరిత్రలో నిలిచిపోతారు. హిల్లరీ క్లింటన్‌కు దక్కని ఖ్యాతి ఆమెకు దక్కాలని మనం ఆశించటంలో తప్పులేదు. ●

శాంతి విరబూయాలంటే చర్చలే ప్రధానం!

కనుమ ఎల్లారెడ్డి

రష్యా, ఉక్రెయిన్‌ల మధ్య యుద్ధం ఇప్పట్లో ముగిసేటట్లుగా లేదు. ఒక దశలో శాంతి చర్చలు త్వరలో ఫలిస్తాయి అనుకుంటున్న తరుణంలో 'నాటో' సైనిక కమిటీ ఛైర్ అడ్మిరల్ రాబ్‌బవెర్ ఒక తీవ్రమైన ప్రకటన చేశారు. అదేమిటంటే ఉక్రెయిన్‌ను అస్థిర పరచాలని రష్యా గనుక పూనుకుంటే పరిణామాలు తీవ్రంగా ఉంటాయని, తద్వారా పశ్చిమ దేశాలు పంపిణీ చేసే క్షీపణులను రష్యాపైకి ప్రయోగిస్తామని, అందుకు ఉక్రెయిన్‌కు అనుమతి ఇస్తామని 'నాటో' ప్రకటించింది. ఈ ప్రకటనకు స్పందించి రష్యా అధ్యక్షుడు పుతిన్ ఉక్రెయిన్‌ను గట్టిగా హెచ్చరించాడు. పశ్చిమ దేశాలకు, నాటోకు రష్యా హెచ్చరిక యుద్ధం తీవ్రస్థాయిలో జరిగే సంఘటనలు కనపడుతున్నాయి. దీన్ని బట్టి చూస్తే యుద్ధం పరిసమాప్తి అయ్యేలా కనిపించడం లేదు. రష్యా దాడి చేస్తే ఇక చూస్తూ ఊరుకునేది లేదని 'కీవ్'కు రక్షించుకునే అధికారం ఉంటుందని, ఇది యుద్ధంలో ఓ భాగమని తేల్చి చెప్పారు. దీనితో యుద్ధం ఉధృతమయ్యే విధంగా ఉంది. అటు పుతిన్ కూడా ఉక్రెయిన్ అధ్యక్షుడు జెలెన్‌స్కితో భారత ప్రధాని మోడీ సమావేశం కావడం మాస్కోకు అసంతృప్తిని కలిగించిందని, అందు నిమిత్తం పుతిన్ భారత్‌పై కినుకవహించరాదని తెలుస్తోంది. భారత్, రష్యా మధ్య సంబంధాలు ఈనాటివి కావు. ఎప్పుడూ బలంగానే ఉంటాయి. పుతిన్, భారత్‌పై ఆగ్రహం వ్యక్తం చేయడం వెనుక ఏ కారణాలు ఉన్నాయో. భారత్ ఎప్పుడూ శాంతి పక్షమని మోడీ పదేపదే పునరుద్ఘటించారు. పుతిన్ వైఖరి తేటతెల్లం అవడంతో, పుతిన్‌కు అన్నీ విడమరచి చెప్పేందుకు భారత్ నుంచి జాతీయ భద్రతా సలహాదారు అజిత్ దొభాల్‌ను రష్యాకు పంపినట్లు సమాచారం. ఇదిలా ఉండగా ఈనెలలో రష్యాలోని కజన్‌లో బ్రిక్స్ దేశాల సదస్సు జరిగే నేపథ్యంలో

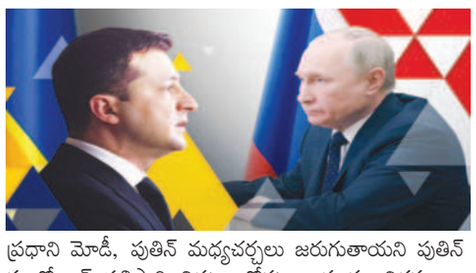

ప్రధాని మోడీ, పుతిన్ మధ్యచర్చలు జరుగుతాయని పుతిన్‌కు దోభాల్ ప్రతిపాదించినట్లు భోగట్టా. యుద్ధం విరమణ జరిగేలా అన్ని చర్యలు తీసుకోవాలని డిమాండ్‌గా ఉంది. ఇందునిమిత్తం ఐరోపా, అమెరికా దేశాలు పుతిన్‌పై ఒత్తిడి తేవాలని బహిరంగంగా కోరుతున్నాయి. మాకు రష్యా, ఉక్రెయిన్ రెండూ సమానమేనని ఎవరికీ మద్దతు పలకమని, శాంతివైపు భారత్ ఉంటుందని ప్రధాని చెప్పడంగమనార్హం. శాంతిని కాంక్షించే గత జులైలో రష్యాను సందర్శించినమోడీ పుతిన్‌తో యుద్ధ విరమణకు చర్చలుజరిపారు. మోడీ, పుతిన్‌తో సమావేశం కావడం అమెరికా, ఐరోపా దేశాలకు నచ్చలేదు. ఆ దేశాలు మోడీని విమర్శిస్తుంటే మోడీ మనసు కలక్కుమంది. అందుకే తర్వాత దాదాపు నలభై రోజులకు మోడీ ఉక్రెయిన్ రాజధాని 'కివ్' వెళ్లి జెలెన్‌స్కితో ప్రత్యేకంగా శాంతిచర్చలు జరిపారు. ప్రస్తుతం రెండు దేశాలు పట్టు విడుపులు మాని, పరస్పర సహకారంతో, ముందుకు వెళ్లాలని, యుద్ధం ఆపి పౌరులభద్రత, సంక్షేమం వైపు, ప్రగతి వైపు ఇరుదేశాలు పయనించాలని సమస్యను ఇరు దేశాధినేతలు శాంతి వాతావరణంలో కూర్చొని పరిష్కరించుకోవాలని భారత్ ఆకాంక్ష. ఇద్దరి మధ్య నేను (మోడీ) ఉంటాను అని భారత్ చెప్పడం కూడా సముచితమే. భారత్ శాంతి పక్షంకు పుతిన్ అంగీకారం తెలపడంతో రష్యా, ఉక్రెయిన్ సంబంధాలు ఒక కొలిక్కి వస్తాయని అందరూ ఆకాంక్షించారు. అయితే 'నాటో' ప్రకటన ఇందుకు విరుద్ధంగా ఉంది. ఉక్రెయిన్‌కు అమెరికా, ఐరోపా దేశాలు బలమైన క్షీపణులు పంపడం మానుకోవాలని, ఒకవేళ వాటిని ఉపయోగించి రష్యాపైకి వదిలితే మాత్రం పరిణామాలు తీవ్రంగా ఉంటాయనిరష్యా, ఉక్రెయిన్ మందలించింది. అయితే ఆ క్షీపణులను రష్యాపైకి నిరభ్యంతరంగా వాడవచ్చని నాటో చెప్పడం చూస్తేయుద్ధం ఆగేటట్లు కనిపించడం లేదు. నాటో ప్రకటన యుద్ధాన్ని ఉధృతం చేసే విధంగా అగ్నికి ఆజ్యం పోసేవిధంగా ఉంది. శాంతి విరబూయాలంటే చర్చలే ప్రధానం. ●

భూముల నిస్సారం, పోషకాలు తగ్గుముఖం

మేకిరి దామోదర్

మనదేశానికి స్వాతంత్ర్యం వచ్చిన తర్వాత హరిత విప్లవం మూలంగా ఏడున్నర దశాబ్దాల కాలంలో వ్యవసాయ రంగంలో విప్లవాత్మక మార్పులు వచ్చాయి. వివిధ పంటల్లో నూతనవంగడాల రాకతో వ్యవసాయ ఉత్పత్తులు గణనీయంగా పెరిగాయి. ఆకలి మంటల్లో అలమటించిన భారతావని తలరాతను మార్చేసింది. 1961లో, దేశంలో 72.3 మిలియన్ టన్నుల ఆహార ధాన్యాలు ఉత్పత్తి అయితే, 2022-23 వచ్చేసరికి అది 329.69 మిలియన్ టన్న

మళ్లీ చంద్రుని పైకి వెళుతున్నాం

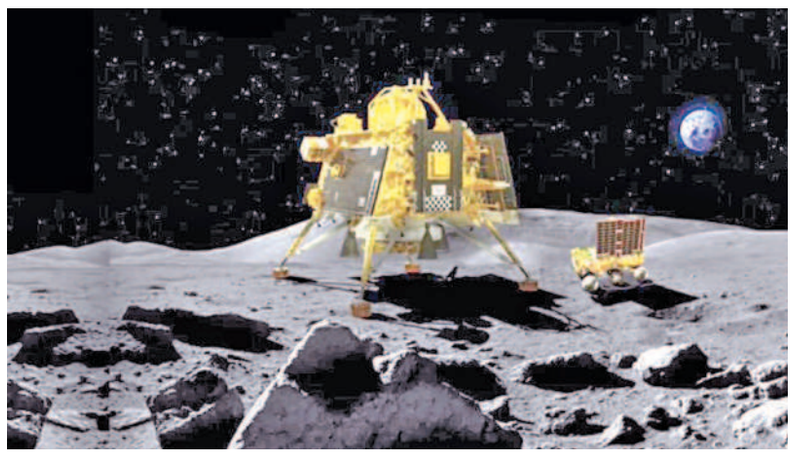

ఈ సారి తిరిగి భూమికి వస్తాం

చంద్రయాన్-4 ప్రాజెక్టుకు కేంద్ర కేబినెట్ ఆమోదం

మొత్తం నాలుగు ఇస్రో ప్రాజెక్టులు సిద్ధం

శ్రీహరికోట (తడ), సెప్టెంబరు 18 ప్రభాతవార్త: అంతరిక్ష పరిశోధనలో భారత్ మరో భారీ ప్రాజెక్టుకు శ్రీకారం చుట్టనుంది. బుధవారం కేంద్ర కేబినెట్ ఈ మేరకు ఆమోదం తెలిపింది. ఇప్పటి దాకా శ్రీహరికోటనుంచి మూడుసార్లు చంద్రయాన్‌లను ప్రయోగించిన ఇస్రో శాస్త్రవేత్తలు నాలుగవ ప్రాజెక్టు చేపట్టడానికి కేంద్రప్రభుత్వం ఆమోదించింది. శాస్త్రవేత్తలు సైతం ఇప్పటికే ఈ దిశలో అడుగులు వేస్తున్నారు. బుధవారం కేంద్ర ప్రభుత్వం ప్రకటించిన మేరకు చంద్రయాన్-4 చంద్రునిపై వెళ్లడమే కాకుండా భూమికి తిరిగి రావడానికి, అక్కడి నమూనాలను తీసుకురావడానికి తద్వారా తన సాంకేతికతను ప్రపంచానికి ప్రదర్శించడానికి ఈ ప్రయోగం విజయవంతం కావాల్సి ఉంది. ప్రధానమంత్రి నరేంద్రమోడీ అధ్యక్షతన జరిగిన కేంద్ర మంత్రివర్గ సమావేశంలో 2040 నాటికి చంద్రునిపై చంద్రయాన్-4 దిగనుంది. అక్కడ నుంచి సాంకేతిక సామర్థ్యాలను సాధించి సురక్షితంగా తిరిగి భూమికి వచ్చేలా ప్రణాళికలు సిద్ధం చేశారు. డాకింగ్/అన్‌డాకింగ్, ల్యాండింగ్, భూమికి సురక్షితంగా తిరిగి రావడానికి చంద్ర నమూనా సేకరణ కోసం శాస్త్రవేత్తలు విశ్లేషించేందుకు కూడా ఈ సాంకేతిక వ్యవస్థ ఉపయోగపడుతుంది. 2035 నాటికి అంతరిక్షంలో భారతీయ అంతరిక్ష్ స్టేషన్, చంద్రునిపై 2040 నాటికి భారత ల్యాండింగ్‌ను ఊహించి అమృత్‌కాల్ సమయంలో భారత అంతరిక్ష కార్యక్రమం కోసం ప్రభుత్వం విస్తృత దృష్టిని ఈ సమావేశంలో వివరించింది. సంబంధిత అంతరిక్ష రవాణా మరియు మౌలిక సదుపాయాల సామర్థ్యాల అభివృద్ధితో సహా చంద్రయాన్ ఫాలో ఆన్ మిషన్లు ఊహించబడ్డాయి. చంద్రుని ఉపరితలంపై చంద్రయాన్-3లోని ల్యాండర్ సురక్షితమైన మరియు మృదువైన ల్యాండింగ్ విజయవంతంగా ప్రదర్శన వల్ల ఇప్పటికే కీలకమైన సాంకేతికతలను నిరూపించుకోగలిగిన మన దేశం కొన్ని ఇతర దేశాలు మాత్రమే కలిగి ఉన్న సామర్థ్యాలను ప్రదర్శించడానికి ఈ చంద్రయాన్-4ను ఉపయోగించుకోనుంది. సాంకేతిక ప్రదర్శన కోసం చేపడుతున్న చంద్రయాన్-4 ప్రాజెక్టుకు 2104.06 కోట్లు అవసరమవుతాయని కేబినెట్ పేర్కొంది. వ్యోమనౌక అభివృద్ధి, ఎల్‌విఎం-3 లోని రెండు ప్రయోగ వాహనాల మిషన్లు, బాహ్య డీప్ స్పేస్ నెట్‌వర్క్ మద్దతు మరియు డిజైన్ ధ్రువీకరణకోసం ప్రత్యేక పరీక్షలు నిర్వహించడంకూడా ఈ ప్రయోగ ఏర్పాట్లలో ముఖ్యమైనవి. ఇందుకోసం భారతీయపరిశ్రమల యొక్క గణనీయమైన సేవలు అందుకునే అవకాశాన్ని కూడా ప్రస్తావిస్తున్నారు. ఈ ప్రధాన ప్రాజెక్టులు నిర్ధారణ కాగానే అటు ఇస్రో శాస్త్రవేత్తలు, ఇటు షార్ శాస్త్రవేత్తలు, అధికారుల్లో కూడా మరోసారి తమ సత్తా చాటుకునే అవకాశం దొరికిందని పలువురు అంటున్నారు.

హర్యానా ఎన్నికల మేనిఫెస్టోను విడుదల చేస్తున్న కాంగ్రెస్ అధ్యక్షుడు మల్లికార్జున ఖర్గే తదితరులు

కరోనాలో కొత్త 'ఎక్స్‌ఇసి' వేరియంట్

27 దేశాల్లో వేగంగా వ్యాప్తిచెందుతున్న వైరస్

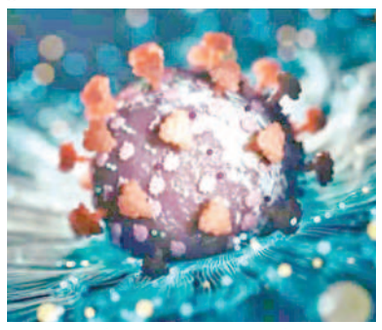

న్యూఢిల్లీ, సెప్టెంబరు 18: కరోనాలో కొత్త వేరియంట్ ఇపుడు సతమతం చేస్తోంది. మొత్తం 27 దేశాల్లో శరవేగంగా వ్యాప్తిచెందుతున్నట్లు వైద్యరంగ నిపుణులు చెపుతున్నారు. మహమ్మారి కట్టడికి రెండేళ్లపాటుప్రపంచం మొత్తం అవిరళ కృషిచేసింది. ఇపుడు ఈ కొత్తవేరియంట్ పెరుగుతుండటంతో శాస్త్రవేత్తలు కూడా కలవరం వ్యక్తంచేస్తున్నారు. ఎక్స్‌ఇసి వేరియంట్ అని పేరున్న ఈ కొత్తప్రమాదకర వేరియంట్ గత వేరియంట్లకంటే ప్రమాదకరమైనదని తీవ్రత కూడా ఎక్కువేనని చెపుతున్నారు. యూరోప్ దేశాల్లో ఈ వేరియంట్ విపరీతంగా విస్తరిస్తున్నట్లు తేలింది. యూరోప్ ఇతర ప్రాంతాలకు కూడా అక్కడినుంచి వ్యాపిస్తోంది. ఆగస్టులోనే పరిశోధకులు ఈ వేరియంట్‌పై హెచ్చరికలుచేసారు. బ్రిటన్, అమెరికా, డెన్మార్క్, పోలండ్, పార్వే, లగ్జెంబర్గ్, ఉక్రెయిన్, పోర్చుగల్, చైనా వంటి దేశాల్లో శరవేగంగా వ్యాపిస్తున్నట్లు గుర్తించారు. ఎక్స్‌ఇసి వేరియంట్ గత జూన్‌లో జర్మనీలో కూడా వెలుగులోకి వచ్చింది. ఈ మొత్తం 27 దేశాలనుంచి 500 నమూనాలను సేకరించి పరీక్షలకు పంపిస్తే పాజిటివ్ నిర్ధారణ అయింది. ఇపుడున్న అన్ని వేరియంట్లకంటే ఈ కొత్తఎక్స్‌ఇసి వేరియంట్ మరింతగా ప్రమాదాన్ని తెచ్చిపెడుతుందని ఆందోళన వ్యక్తంచేస్తున్నారు. ఒమిక్రాన్ వేరియంట్‌కు ఉప వేరియంట్‌గా ఎక్స్‌ఇసిని గుర్తించారు. ముందు జర్మనీలోని బెర్లిన్‌లో గుర్తించారు. కొవిడ్ డేటా అనలిస్టు మైక్ హనీ ఈ కొత్తవేరియంట్‌ను ధృవీకరించారు. యూరోప్, ఉత్తర అమెరికా, ఆసియాలోని కొన్ని దేశాల్లో ఈ వేరియంట్ వేగంగా విస్తరిస్తున్నట్లు కూడా హెచ్చరించారు. ఆగస్టు నెలలో స్లోవేనియాలో కూడా ఇదేవిధమైన కొవిడ్ వేరియంట్‌ను గుర్తించారు. సేకరించిన నమూనాల్లో పదిశాతం శాంపిల్స్ పరీక్షవేస్తే పాజిటివ్ నిర్ధారణ అయింది. జర్మనీ, డెన్మార్క్ వంటి దేశాల్లో మరింత శక్తివంతంగా వృద్ధిలోకి వస్తున్నట్లు తేలింది. ఇతర కొవిడ్ వేరియంట్లకు ఉన్న లక్షణాలే ఈ ఎక్స్‌ఇసికి కూడా ఉన్నాయి. సాధారణంగా జలుబు, ఫ్లూవంటి జ్వరముందు కనిపిస్తుంది. ఎక్స్‌ఇసి సోకినవారికి ముందు అత్యధిక టెంపరేచర్ నమోదవుతుంది. వొళ్లు నొప్పులు, అలసట, గొంతు బొంగురుపోవడం, దగ్గు వంటివి కనిపిస్తాయి. కొన్నివారాల్లోనే ఎక్కువ కేసులు రికవరీ అవుతున్నాయి. సుదీర్ఘ కాలంగా బాధపడుతున్నవారికి మాత్రం కొంత జాగ్రత్తలు తప్పనిసరి అని కొవిడ్ డేటా అనలిస్టు మైక్ హనీ చెప్పారు. ముందు ఈ వేరియంట్ సోకినవారిని ట్రాకింగ్‌చేయడం, రొటీన్ కొవిడ్ పరీక్షలు కూడాచేయాల్సి ఉంటుందని దీనివల్ల కొంతవరకూ కట్టడి చేయవచ్చని చెపుతున్నారు. ఒమిక్రాన్ వేరియంట్‌కు ఉపవేరియంట్ అని చెపుతున్నా శాస్త్రవేత్తలు మాత్రం ప్రస్తుత వ్యాక్సిన్లతోనే చేయవచ్చని, బూస్టర్ డోసులు ఇస్తే మరికొంత రక్షణ ఉంటుందని చెపుతున్నారు. తీవ్రస్థాయిలో ఉంటూ ఆసుపత్రుల పాలయిన వారిపట్ల మరిన్ని జాగ్రత్తలు తీసుకోవాలని చెపుతున్నారు. ఎక్స్‌ఇసి వ్యాప్తి వేగాన్ని కట్టడిచేసేందుకు కొవిడ్‌కు నిర్వహించే అన్ని పరీక్షలు నిర్వహించవచ్చని చెపుతున్నారు. ఎక్స్‌ఇసి వేరియంట్ సోకిన రోగులను నిశితంగా నిరంతరం పరీక్షిస్తుండాలని, నిరంతరాయంగా చికిత్సద్వారానే ఈ వేరియంట్‌ప్రభావం ఇతరులకు సోకకుండా చూడగలమని వైద్యరంగ నిపుణులు చెపుతున్నారు.

ఇజ్రాయెల్, గాజా యుద్ధానికి ముగింపు పలకాలి

-కమలా హారిస్

వాషింగ్టన్, సెప్టెంబరు 18: గతేడాది మొదలైన ఇజ్రాయెల్, గాజా యుద్ధంలో వేల మంది మృతి చెందిన విషయం తెలిసిందే. ఈ యుద్ధానికి ముగింపు పలకాలని అమెరికా ఉపాధ్యక్షురాలు పిలుపునిచ్చారు. ఇజ్రాయెల్, పాలస్తీనా ఎన్‌క్లేవ్‌ను తిరిగి ఆక్రమించవద్దని సూచించారు. అక్టోబరు 7న హమాస్ ఉగ్రవాదుల మెరుపు దాడుల నేపథ్యంలో అందుకు ప్రతీకారంగా గాజాపై ఇజ్రాయెల్ విరుచుకుపడుతున్న విషయం తెలిసిందే. ఈ యుద్ధంలో ఇప్పటి వరకు 41,252 మందికిపైగా మృతి చెందగా 95,497 మందికిపైగా గాయపడినట్లు గాజా ఆరోగ్య మంత్రిత్వ శాఖ వెల్లడించింది. ఈ నేపథ్యంలో ఫిలడెల్ఫియాలో జరిగిన విలేకరుల సమావేశంలో హారిస్ మాట్లాడారు. ఇజ్రాయెల్, పాలస్తీనా హమాస్ మిలిటెంట్ల మధ్య కాల్పుల విరమణ జరగాలి. ఇరాన్ శక్తిమంతం కాకుండా పశ్చిమాసియా స్థిరత్వాన్ని సాధించాలి. ఇది ఆ ప్రాంతంలోని ప్రతి ఒక్కరికి ఎంతో మేలు చేస్తుంది అని కమల అన్నారు. వలసదారులపై రిపబ్లికన్ అభ్యర్థి డొనాల్డ్ ట్రంప్ చేసిన వ్యాఖ్యలను ఆమె ఖండించారు. ఇది ద్వేషపూరితమైనదిగా అభివర్ణించారు. అమెరికాలో ఆర్థిక వ్యవస్థ, ఆర్థిక శ్రేయస్సు వంటివి ప్రస్తుతం ప్రజలను ప్రభావితం చేసే పెద్ద సమస్యలలో ఒకటిగా హారిస్ వ్యాఖ్యానించారు. అమెరికా మాజీ అధ్యక్షుడు డొనాల్డ్ ట్రంప్‌పై హత్యాయత్నం జరిగిన విషయం తెలిసిందే. ఈ నేపథ్యంలో ఆయనకు కమలాహారిస్ ఫోన్‌చేసి పరామర్శించినట్లు వైట్‌హౌస్ ఓ ప్రకటనలో పేర్కొంది. ప్రమాదం నుంచి ట్రంప్ క్షేమంగా బయటపడినట్లు తెలుసుకుని హారిస్ సంతోషం వ్యక్తం చేశారని వెల్లడించింది.

హత్యాచారం కేసులో కీలక ఆధారాలు నాశనం

బెంగాల్ పోలీసులపై సిబిఐ ఆరోపణలు

కోల్‌కతా, సెప్టెంబరు18: పశ్చిమబెంగాల్‌లో జూనియర్ వైద్యురాలిపై జరిగిన అత్యాచారం, హత్య ఘటన దేశవ్యాప్తంగా సంచలనం సృష్టించింది. సిబిఐ చేపట్టిన ఈ కేసు దర్యాప్తులో కీలక విషయాలు ఒక్కొక్కటిగా వెలుగు చూస్తున్నాయి. హత్యాచార ఘటనలో పోలీసుల తీరుపై దర్యాప్తు సంస్థ అనుమానం వ్యక్తం చేస్తోంది. ఈ ఘటన తర్వాత నిందితుడికి సంబంధించిన వస్తువులను ఆలస్యంగా స్వాధీనం చేసుకోవడమే అందుకు కారణం. తొలుత ఈ కేసును బెంగాల్ పోలీసులు దర్యాప్తు చేశారు. అయితే ఆ విచారణపై అనుమానాలు వ్యక్తమవడంతో కోల్‌కతా హైకోర్టు ఆ కేసును సిబిఐకి బదిలీ చేసిన సంగతి తెలిసిందే. వైద్యురాలిపై అఘాయిత్యం జరిగిన రెండు రోజుల తర్వాత నిందితుడు సంజయ్‌రాయ్ దుస్తులను పోలీసులు స్వాధీనం చేసుకున్నారని సిబిఐ ఆరోపించింది.

ఒకవేళ వెంటనే వాటిని స్వాధీనం చేసుకుని ఉంటే సాక్ష్యాధారాలు దొరికే అవకాశం ఉండేదని తెలిపింది. అప్పుడు కేసులో కొంతవరకు పురోగతి కనిపించేదని పేర్కొంది. తొలుత బెంగాల్ పోలీసులు కీలక ఆధారాలను నాశనం చేసే ఉద్దేశంతోనే విచారణ చేపట్టారని సిబిఐ ఆరోపించింది. ఈ కేసులో మరింత లోతుగా దర్యాప్తు కొనసాగుతోందని పేర్కొంది. కాగా కోల్‌కతా ఆర్‌జి కర్ వైద్యకళాశాలలో జూనియర్ డాక్టర్‌పై హత్యాచారం యావత్ దేశాన్ని దిగ్భ్రాంతికి గురిచేస్తోంది. ఈ ఘటనను నిరసిస్తూ వైద్యులు నిరసనలు కొనసాగిస్తున్నారు. అయితే ఈ కేసు విచారణలో భాగంగా వైద్య కళాశాల మాజీ ప్రిన్సిపల్ సందీప్ ఘోష్ మోసపూరిత సమాధానాలు ఇస్తున్నారని సిబిఐ పేర్కొంది. ఆయనకు పాలీగ్రాఫ్ టెస్టు, వాయిస్ అనాలిసిస్ నిర్వహించగా కీలకమైన ప్రశ్నలకు సరైన సమాధానాలు ఇవ్వడం లేదని సిబిఐ అధికారులు చెబుతున్నారు. ఈ క్రమంలోనే నిరసనలు తెలుపుతున్న వైద్యులు వినిపించిన అయిదు డిమాండ్లను సిఎం మమతా బెనర్జీ మూడింటిని అంగీకరించారు. పలు డిమాండ్లను వినిపించేందుకు మరోసారి సిఎంతో సమావేశం ఏర్పాటు చేయాలని కోరుతు చీఫ్ సెక్రటరీ మనోజ్ పంత్‌కు వైద్యులు మెయిల్ పంపిం చారు. అప్పటివరకు తమ నిరసనలు కొనసాగుతూనే ఉంటాయని స్పష్టం చేశారు.

సిఎం మమతతో మళ్లీ సమావేశానికి వైద్యుల డిమాండ్

కోల్‌కత్తా, సెప్టెంబరు 18: కోల్‌కత్తాలో జూనియర్ వైద్యురాలిపై హత్యాచార ఘటన ఇప్పటికీ ప్రకంపనలు సృష్టిస్తూనే ఉంది. పశ్చిమబెంగాల్ ముఖ్యమంత్రి మమతా బెనర్జీతో చర్చలుజరిపిన వైద్యులు తమ నిరసనలు ఇంకా కొనసాగిస్తూనే ఉన్నారు. మరికొన్ని డిమాండ్లను వినిపించేందుకు సిఎంతో మరోసారి సమావేశం ఏర్పాటు చేయాలనికోరారు. బాధితురాలికి పూర్తిగా న్యాయం జరిగేంతవరకూ తమ నిరసనలు కొనసాగిస్తామని తెలిపారు. ఆరోగ్యకార్యదర్శిని తొలగించాలని డిమాండ్‌చేస్తూ బుధవారం ఉదయంనుంచి రాష్ట్ర ఆరోగ్యశాఖ ప్రధాన కార్యాలయం ఎదుట నిరసనలు కొనసాగిస్తున్నారు. మా డిమాండ్లు పూర్తిగా నెరవేవరేంతవరకూ ఈనిరసనలు కొనసాగుతూనే ఉంటాయి. కోల్‌కత్తా ఆరోగ్యశాఖకార్యదర్శి ఎన్ఎస్ నిగమ్‌ను విధులనుంచి తొలగించాలి. అంతేకాక ప్రభుత్వ ఆసుపత్రుల్లో సురక్షిత వాతావరణం కల్పించాలి. ఆరోగ్యవ్యవస్థను పునర్నిర్మించడం అత్యవసరం మరికొన్ని డిమాండ్లను వినిపించేందుకు సిఎంతో మరోసారి చర్చలుజరపాల్సిన అవసరం ఉందని వైద్యులు చెపుతున్నారు.

సిఎం మమతతో మరోసమావేశాన్ని ఏర్పాటు చేయాలనికోరుతూ ప్రధాన కార్యదర్శిమనోజ్ పంత్‌కు మెయిల్‌పంపించినట్లు తెలిపారు. ఆసుపత్రి ప్రాంగణంలో వైద్యులకు కల్పించే భద్రతతోపాటు ప్రభుత్వం కేటాయించిన రూ.100 కోట్లను ఎలా ఖర్చుచేయాలనుకుంటున్నారనే అంశాలపై సమగ్రంగా చర్చించాలని పేర్కొన్నారు. కాగా జూనియర్ వైద్యురాలి హత్యాచారఘటన రాజకీయాలనుకుదిపేస్తోంది. ఈ ఘటనను నిరసిస్తూ ఆందోలన చేస్తున్న వైద్యులతో మమతాబెనర్జీ చర్చలుజరిపిన సంగతి తెలిసిందే. వైద్య విద్యార్థులు ఐదు డిమాండ్లలో మూడింటిని దీదీ అంగీకరించారు. ఆందోళనకారులు డిమాండ్ మేరకు కోల్‌కత్తా నగర పోలీస్ కమిషనర్ వినీత్ గోయల్‌పై వేటుపడింది. ఈ క్రమంలోనే నూతనకమిషనర్‌గా మనోజ్‌ఖుమార్ వర్మను నియమిస్తూ దీదీప్రభుత్వం నిర్ణయించింది. ఈ క్రమంలోనే మరికొన్ని డిమాండ్లు వినిపించేందుకు మరోసారి సిఎంతో సమావేశం నిర్వహించాలని వైద్యులు కోరుతున్నారు.

లాలూప్రసాద్, తేజస్వికి ఢిల్లీ కోర్టు సమన్లు

పాట్నా, సెప్టెంబర్ 18: మనీలాండరింగ్ కేసులో లాలూ ప్రసాద్ యాదవ్, తేజస్వినీ యాదవ్‌కు ఢిల్లీ రౌస్ అవెన్యూ కోర్టు సమన్లు జారీ చేసింది. ఆర్జేడి అధినేత లాలూప్రసాద్ యాదవ్ రైల్వే మంత్రిగా ఉన్న సమయంలో జరిగిన భూమికి ఉద్యోగం కుంభకోణంతో సంబంధమున్న మనీలాండరింగ్ కేసులో ఢిల్లీ రౌస్ అవెన్యూ కోర్టు లాలూకు సమన్లు జారీచేసింది. ఎకె ఇన్ఫోసిస్ లిమిటెడ్‌కు డైరెక్టర్ ప్రతాప్ యాదవ్‌కు, మరికొందరికి న్యాయస్థానం సమన్లు పంపింది. అక్టోబరు 7 లోపు తమ ముందు హాజరుకావాలని ఆదేశించింది. 2004 నుంచి 2009 మధ్య లాలూ రైల్వే మంత్రిగా ఉన్న సమయంలో భారతీయ రైల్వేలో గ్రూప్ డి ఉద్యోగాల నియామకాల్లో అవకతవకలు జరిగినట్లు సిబిఐ అభియోగాలు నమోదు చేసింది. ఇదే వ్యవహారంపై నగదు అక్రమ చెలామణి నిరోధక చట్టం కింద కేసు నమోదు చేసిన ఇడి గతేడాది మార్చిలో ఢిల్లీ, బీహార్, ముంబయిలలో మొత్తం 25 చోట్ల సోదాలు చేపట్టింది.

అనంతరం లాలూ కుటుంబ సభ్యులు ముగ్గురితోపాటు మరో ఇద్దరు వ్యక్తులు, రెండు సంస్థల పేర్లతో చార్జిషీట్‌ను దాఖలు చేసింది. లాలూ సతీమణి, బీహార్ మాజీ సిఎం రబ్రీదేవి, కుమార్తెలు ఎంపి మీసాభారతి, హేమాయాదవ్, లాలూ కుటుంబ సన్నిహితుడు అమిత్ కత్యాల్, రైల్వే ఉద్యోగి, లబ్ధిదారుగా ఆరోపణలు ఎదుర్కొంటున్న హృదయానంద్‌లతో పాటు ఎకె ఇన్ఫోసిస్టమ్స్, ఎబి ఎక్స్‌పోర్ట్స్‌లపై అభియోగాలు మోపింది.

ఏకకాలంలో ఎన్నికలు ఆచరణకు అసాధ్యం

ఇండియా కూటమిలోని 15 పార్టీల వ్యతిరేకత

న్యూఢిల్లీ, సెప్టెంబరు 18: ఏకకాలంలో ఎన్నికల నిర్వహణను దేశంలోని 15 రాజకీయ పార్టీలు వ్యతిరేకించాయి. కాంగ్రెస్‌తోపాటు కూటమిలోని ఇతర పార్టీలు కూడా కొన్ని తీవ్రంగా వ్యతిరేకించాయి. కాంగ్రెస్ తన వైఖరినిచెపుతూ ఇది ఎంతమాత్రం ఆచరణసాధ్యం కాదని ఎఐసిసి అధ్యక్షుడు మల్లిఖార్జున్ ఖర్గే అన్నారు. వచ్చేనెలలో జరిగే హర్యానా ఎన్నికలకోసం పార్టీమేనిఫెస్టోను విడుదలచేస్తూ ప్రజల దృష్టిని మరల్చేందుకు బిజెపి ఆధ్వర్యంలోని ఎన్డీయే సర్కారుచేస్తున్న కొత్తకుట్ర అని వ్యాఖ్యానించారు. దేశప్రజలు ఈ పద్ధతిని ఎంతమాత్రం ఆమోదించరని ఆయన అన్నారు. ఎన్నికలు వచ్చినపుడల్లా వారికి సమస్యలు కనిపించవని అందువల్లప్రజల దృష్టిని మరల్చేందుకు ఇలాంటివి తెరపైకి తెస్తుంటారని ఖర్గే ఎద్దేవాచేసారు. గతవారంలో సీనియర్ కాంగ్రెస్ నాయకుడు పిచిదంబరం కూడా ఏకకాలం ఎన్నికలు ఆచరణ సాధ్యం కాదని వాదించారు. ప్రస్తుత రాజ్యాంగ వ్యవస్థలో ఒకే ఎన్నిక ఒకేదేశం ఎట్టిపరిస్థితుల్లోను అమలుచేయలేరని ఇందుకు సంబంధించి కనీసం ఐదు రాజ్యాంగ సవరణలు అవసరం అవుతాయన్నారు. ఇతర పార్టీలపరంగా సమాజ్‌వాదిపార్టీ, తృణమూల్‌కాంగ్రెస్, ఆమ్ ఆద్మీ పార్టీలుకూడా ఈ ఏకకాలం ఎన్నికలను వ్యతిరేకిస్తున్నాయి. తమిళనాడులోని డిఎంకె అయితే గత లోక్‌సభ ఎన్నికల్లోనే అధినేత స్టాలిన్‌మాట్లాడుతూ ఇండియా కూటమి అధికారంలోకి వస్తే ఒకదేశం ఒకే ఎన్నిక విధానాన్ని రద్దుచేస్తుందని అన్నారు. రెండునెలల తర్వాత టిఎంసి అధినేత్రి బెంగాల్ సిఎం మమతా బెనర్జీ కూడా రాజ్యాంగ మౌలిక స్వరూపాన్ని మార్చివేసేందుకు ఎన్డీయే కుట్రచేస్తోందని ఆరోపించారు.

అలాగే కొన్నిప్రాంతీయ పార్టీలు కూడా కొంత ఆందోళన వ్యక్తంచేసాయి. పరిమిత వనరులున్న తమ పార్టీలకు ఎన్నికల వ్యయం అధికం అవుతుందని, ఓటర్లకు ప్రధాన సమస్యలను ప్రస్తావించలేనిపరిస్థితి వస్తుందని, కేవలం జాతీయ స్థాయి సమస్యలు లోక్‌సభ ఎన్నికలకే పరిమితం అవుతాయని వాదిస్తున్నాయి. అలాగే మరింత సంఖ్యలో ఇవిఎంలను కొనుగోలుచేయాలని, ఇందుకు సంబంధించి ప్రతి 15 ఏళ్లకోసారి పదివేలకోట్లు వ్యయం అవుతుందని చెపుతోంది. ఒకేదేశం ఒకే ఎన్నిక అంటే దేశంలోని ఓటర్లు అందరూకూడా లోక్‌సభ, అసెంబ్లీ, స్థానిక సంస్థలకు ఒకేసారి ఓటుహక్కు వినియోగించుకుంటారు. ఏకకాలంలో అంటే ఒకే సంవత్సరంలో మాత్రమే ఎన్నికలప్రక్రియముగుస్తుంది. ప్రస్తుతం కొన్ని రాష్ట్రాల్లో కొత్తప్రభుత్వాలు ఏర్పడ్డాయి. ఆంధ్రప్రదేశ్, సిక్కిం, ఒడిశా రాష్ట్రాలు కొత్తప్రభుత్వాలతో ఉన్నాయి. అలాగే ఇప్పటికే దేశం మొత్తం ఏప్రిల్,జూన్‌నెలల్లో లోక్‌సభ ఎన్నికలు పూర్తిచేసింది. ఇక వచ్చేనెలలో హర్యానా ఎన్నికలు జరుగుతాయి. జార్ఖండ్, మహారాష్ట్రలు కూడా ఈ ఏడాదిలోనే ఎన్నికలుజరగాలి. జమ్ము కాశ్మీర్‌లో ఇప్పటికే ఎన్నికలప్రక్రియ ప్రారంభం అయింది. మిగిలిన రాష్ట్రాలు ఐదేళ్లకాలం సైకిల్‌ను అనుసరించాలి. కర్ణాటక, మధ్యప్రదేశ్, రాజస్థాన్, తెలంగాణ రాష్ట్రాలు ఇప్పటికే ఓటింగ్ పూర్తిచేసుకున్నాయి. ఇపుడు విపక్షాలకు ఈ అంశాలే ప్రధాన అస్త్రాలుగా మారాయి. ఎన్నికైన ప్రభుత్వాల కాల వ్యవధిని కూడా కట్‌చేయడం వల్ల ఆరాష్ట్రాలకు అదనపు భారం పెరుగుతుందని వాదిస్తున్నాయి. నాలుగింటిలో బిజెపి మధ్యప్రదేశ్, రాజస్థాన్‌లలో అధికారంలోకి వస్తే కాంగ్రెస్ పార్టీ కర్ణాటక తెలంగాణల్లో అధికారంలోకి వచ్చింది. ఈ రాష్ట్రాలు వచ్చే 2028లో మాత్రమే మళ్లీఎన్నికలకు వస్తాయి.

రాహుల్ గాంధీ హత్యకు కుట్ర

- అజయ్ మాకెన్ ఆరోపణ

న్యూఢిల్లీ, సెప్టెంబరు 18: కాంగ్రెస్ అగ్రనేత రాహుల్ గాంధీ హత్యకు కుట్ర జరుగుతోందని కాంగ్రెస్ నేతలు ఆరోపించారు. ఈ మేరకు పలువురు బిజెపి నేతలపై బుధవారం ఢిల్లీలోని తుగ్లక్ రోడ్ పోలీస్‌స్టేషన్‌లో ఫిర్యాదు చేశారు. కాంగ్రెస్ సీనియర్ నాయకుడు అజయ్ మాకెన్ ఫిర్యాదు ప్రతిని కేంద్ర ఎన్నికల సంఘానికి పంపారు. రాహుల్‌గాంధీని ఉగ్రవాదిఅని సంభోధిస్తూ పలువురు ఎన్డీఎ నేతలు వారి మిత్ర పక్షాలు ఆయనపై దాడి చేస్తామని బెదిరింపులకు పాల్పడుతున్నారు. రాహుల్ పేదలు, దళితులు, మహిళలు, విద్యార్థుల సమస్యలపై కేంద్రాన్ని నిరంతరం ప్రశ్నిస్తున్నారు. వారి సమస్యలను పరిష్కరించాలని ప్రభుత్వంపై ఒత్తిడి తెస్తున్నారు. ప్రజల్లో అశాంతి నెలకొనేలా చేయడానికి కుట్రలు పన్నుతున్నారు అని ఫిర్యాదులో పేర్కొన్నారు. సెప్టెంబరు 11న రాహుల్‌పై బహిరంగ బెదిరింపులకు పాల్పడిన బిజెపినేత తర్వింందర్ సింగ్ మార్వా, రైల్వేశాఖ సహాయ మంత్రి రవ్‌నీత్ బిట్టు, శివసేనఎమ్మెల్యే సంజయ్ గైక్వాడ్‌ల పేర్లను ఫిర్యాదులో పేర్కొన్నారు. రాహుల్ గాంధీ నాలుకను ఎవరైనా కోసేస్తే వారికి రూ.11 లక్షల రివార్డు అందిస్తానంటూ ఇటీవల మహారాష్ట్రలోని బుల్దానా నియోజకవర్గ శివసేన ఎమ్మెల్యే సంజయ్ గైక్వాడ్ వివాదాస్పద వ్యాఖ్యలు చేశారు.

కేరళలోమరో ఎంపాక్స్‌కేసు నమోదు

మలప్పురం(కేరళ), సెప్టెంబరు 18: ప్రాణాంతకంగా మారుతున్న మంకీపాక్స్ వ్యాప్తి ఇప్పటికే పలు దేశాలను కలవరపెడుతోంది. ఇప్పటికే ఒక కేసు వెలుగులోకి రావడం వాటిపై కట్టడిచర్యలు చేపట్టిన ఆరోగ్యశాఖకు ఇపుడుమరోకేసు కూడా నమోదుకావడంతో ఆందోళన పెరిగింది. యుఎఇ నుంచి వచ్చిన 38ఏళ్ల వ్యక్తికి ఈ వైరస్ సోకినట్లు కేరళ ఆరోగ్య శాఖ వెల్లడించింది. మలప్పురం జిల్లాకు చెందిన వ్యక్తి మంకీపాక్స్ లక్షణాలతో ఆసుపత్రిలోచేరి చికిత్స పొందుతున్నాడని ఆరోగ్యశాఖమంత్రి వీణాజార్జ్ ఫేస్‌బుక్ వేదికగా వెల్లడించారు.

విదేశాలనుంచి వచ్చే ఎవ రైనా మంకీపాక్స్ లక్షణాలు కనబడితే వెంటనే తమకు సమాచారం ఇవ్వాలని, త్వరగా చికిత్స పొందాలని ఆమె విజ్ఞప్తిచేసారు. బాధితుడు ఈ లక్షణాలను ముందుగానే గుర్తించి తన కుటుంబం నుంచి ఐసొలేట్ అయ్యాడని తెలిపారు. ప్రస్తుతం మంజేరి వైద్యకళాశాలలో చికిత్స పొందుతున్నట్లు ఆరోగ్యశాఖ తెలిపింది.

ఆతడి నమూనాలను పరీక్షలకు పంపించగా మంకీపాక్స్ పాజిటివ్ లక్షణాలు నిర్ధారణ అయ్యాయని ఆరోగ్యమంత్రి వీణాజార్జ్ వెల్లడించారు.

అధికార నివాసాన్ని వీడనున్న కేజ్రీవాల్

ఆయన భద్రతపై ఆప్ ఆందోళన

న్యూఢిల్లీ, సెప్టెంబరు 18: ఆప్ జాతీయ కన్వీనర్ అరవింద్ కేజ్రీవాల్ ముఖ్యమంత్రి పదవికి రాజీనామా చేసిన సంగతి తెలిసిందే. దీంతో ఆయన అధికార నివాసాన్ని ఖాళీ చేయనున్నారు. ఇంటితో పాటు అన్ని రకాల సౌకర్యాలను వదులుకునేందుకు సిద్ధమయ్యారని ఆప్ ఎంపి సంజయ్‌సింగ్ వెల్లడించారు. దీంతో ఆయన భద్రతపై పార్టీ నేతలు ఆందోళన వ్యక్తం చేస్తున్నారు. వారం రోజుల్లోగా కేజ్రీవాల్ అధికార నివాసాన్ని ఖాళీ చేయనున్నారు. అంతేకాకుండా ప్రభుత్వం కల్పించిన అన్ని రకాల వసతులను వదులుకునేందుకు ఆయన సిద్ధమయ్యారు. కొత్త ఇంటి కోసం అన్వేషణ జరుగుతోంది. కేజ్రీవాల్ ప్రజల మనిషి, ఆయన ఢిల్లీవాసులతో కలిసి జీవించాలని అనుకుంటున్నారు. ప్రస్తుతం ఉంటున్న నివాసం ఆయనకు సరైన భద్రత కల్పిస్తోంది. ఇప్పుడు ఆయన బయటకు రాబోతున్నారు. కేజ్రీవాల్ భద్రతపై మేమంతా ఆందోలన చెందుతున్నాం అని సంజయ్‌సింగ్ పేర్కొన్నారు. కేంద్రంలోని మోడీ సర్కార్‌పై ఆప్ నేత విమర్శల బాణాలు ఎక్కుపెట్టారు. కేజ్రీవాల్ రాజీనామాపై ఢిల్లీ ప్రజలు ఆగ్రహం వ్యక్తం చేస్తున్నారు. ఆయన రాజీనామా చేయాల్సిన అవసరం ఏముందని ప్రశ్నిస్తున్నారు. ఆయన అవినీతిపరుడంటూ పరువు తీసేందుకు బిజెపి రెండేళ్లుగా ప్రయత్నిస్తోంది. తప్పుడు ఆరోపణలతో కేజ్రీవాల్‌ను జైలుకు పంపింది అని ఆరోపించారు. కాగా ఢిల్లీ మద్యం విధానం కేసులో మనీలాండరింగ్ ఆరోపణలపై సిఎం కేజ్రీవాల్ అరెస్టయిన విషయం తెలిసిందే. ఇటీవల తీహార్ జైలు నుంచి విడుదలైన ఆయన సిఎం పదవికి రాజీనామా చేస్తానని ప్రకటించారు. దీంతో ఆప్‌నేతలంతా ఢి

జర్నలిస్టులకు ఇళ్ల స్థలాల మార్గదర్శకాలపై కసరత్తు

రెవిన్యూ శాఖ మంత్రి అనగాని సత్యప్రసాద్ వెల్లడి

విజయవాడ సెప్టెంబరు 18 ప్రభాతవార్త ప్రతినిధి: జర్నలిస్టులకు ఇళ్ల స్థలాల మంజూరుకై ఎటువంటి మార్గదర్శకాలను అను సరించాలనేదానిపై కసరత్తు చేస్తున్నట్లు రాష్ట్ర రెవెన్యూ రిజిస్ట్రేషన్ అండ్ స్టాంప్స్ శాఖా మంత్రి అనగాని సత్యప్రసాద్ వెల్లడించారు. ఇళ్ల స్థలాల మంజూరు ఎలా చేయాలి ఎంత అనుభం ఉన్న వారికి చేయాలి. ఎంత భూమిని చేయాలి. ఇళ్ల స్థలం ఇవ్వాలాలేదా ఇల్లు కట్టించి ఇవ్వాలా అనేఅంశాలపై కసరత్తు చేస్తున్నట్లు చెప్పారు. త్వరలోనే జర్నలిస్టుల ప్రతినిధులతో సమావేశం ఏర్పాటు చేసి వారి అభిప్రాయాలు కూడా తీసుకుంటామని చెప్పారు. ముందుగా ఎంత మంది జర్నలిస్టులు మంత్రి అనగానిని కలిశారు. నవ్యాంధ్ర ఏర్పడిన తర్వాత ఒక్కసారి కూడా జర్నలిస్టులకు ఇళ్ల స్థలాలు ఇవ్వలేదని ఈ సారైనా మంజూరు చేయాలని సీనియర్ జర్నలిస్టులు కోరారు. గత టీడీపీ ప్రభుత్వం అమరావతిలో జర్నలిస్టులకు 30 ఎకరాల స్థలం కేటాయించిందనీ, కానీ గత ప్రభుత్వ నిర్లక్ష్యం కారణంగా ఆ భూ కేటాయింపు జరగలేదని తెలిపారు.

కాగా మంత్రి అనగాని సత్యప్రసాద్ స్పందిస్తూ జర్నలిస్టు సంక్షేమానికి కూటమి ప్రభుత్వం కట్టుబడి ఉందని, మార్గదర్శకాల రూపకల్పనపై కసరత్తు పూర్తయిన వెంటనే మంజూరుపై నిర్ణయం తీసుకుంటామని హామీనిచ్చారు.

ప్రేమించి పెళ్లి చేసుకుంటే ప్రాణమే తీసింది!

- భర్తను కత్తెరతో పొడిచి చంపేసిన భార్య - అక్రమ సంబంధానికి అడ్డుపడటమే ఆయన చేసిన నేరం

ఉమ్మడి తూర్పుగోదావరి జిల్లా బ్యూరో, సెప్టెంబర్ 18, ప్రభాతవార్త: ప్రాణంగా ప్రేమించి పెళ్లి చేసుకున్న భార్యే భర్తను అమానుషంగా కత్తెరతో గుండెల్లో పొడిచి చంపిన ఉదంతం తూర్పుగోదావరి జిల్లా ఉ ంద్రాజవరం మండలం సూర్యారావుపాలెం పంచాయతీ రెడ్డి చెర్వు గ్రామంలో మంగళవారం అర్ధరాత్రి చోటు చేసుకుంది. చింతలపూడి శ్రీనివాసరావు అనే వ్యక్తిని అతని భార్య చింతలపూడి రాణి పొట్టపై భాగంలో కత్తెరతో పొడిచి చంపింది. స్థానికులు తెలిపిన వివరాల ప్రకారం.. గ్రామంలో వినాయక చవితి సందర్భంగా బుధవారం అన్న సంతర్పణకు ఏర్పాట్లు చేస్తున్నారు. రాత్రి 11.30 గంటల సమయంలో చింతలపూడి శ్రీనివాసరావు తన భార్య రాణి తనను కత్తెరతో పొడిచేసిందని ఇంట్లో నుండి కేకలు వేసుకుంటూ బయటకు పరిగెత్తుకు రావడం జరిగింది. అక్కడే ఉన్న స్థానికులు వెంటనే తణుకు ఆసుపత్రికి తీసుకువెళ్లారు. వివరాల కోసం ఆధార్ కార్డు తీసుకోవడం కోసం ఇంటికి వెళ్తే, అతని భార్య రాణి ఇంటి లోపల గడియ వేసుకుని ఇంట్లో రక్తం మరకలు తుడుచుకుంటూ గడియ తీయకపోతే సమీప బంధువులు బలవంతంగా తలుపు తెరచి శ్రీనివాసరావు ఆధార్ కార్డు తీసుకోవడం జరిగింది. శ్రీనివాసరావు 15 ఏళ్ళ క్రితం రాణిని ప్రేమించి కులాంతర ప్రేమ వివాహం చేసుకున్నాడు. వీరికి ఒక అబ్బాయి ఇద్దరు ఆడపిల్లలు సంతానం. సొంత ఇల్లుల , శ్రీనివాసరావు దుబాయ్‌లో ఉద్యోగం చేసుకుంటూ ఉండేవాడు. ఎనిమిది నెలల క్రితం ఊరికి తిరిగి రావడం జరిగింది. శ్రీనివాస్ వ్యక్తిగతంగా సౌమ్యుడు అని, ఎటువంటి దురలవాట్లు లేవని, అతను ఇక్కడ ఉన్నప్పుడు ఇంట్లో అన్ని పనులు తానే చూసేవాడని, చుట్టప్రక్కల వాళ్లు చెబుతున్నారు. భర్త ఊళ్ళో లేనప్పుడు రాణి వేరే వ్యక్తితో అక్రమ సంబంధం పెట్టుకున్న విషయం ఇటీవల శ్రీనివాస్‌కు తెల్సింది. తండ్రి ఇంట్లో లేనప్పుడు ఎవరో వ్యక్తి తరచుగా ఇంటికి వస్తున్న విషయం పిల్లలు తండ్రికి చెప్పారు. ఈ విషయంపై గత రెండు నెలలుగా భార్యభర్తలు మధ్య మనస్పర్థలు రావడం జరిగింది. శ్రీనివాస్ మరోమారు దుబాయ్ వెళ్లే ప్రయత్నంలో ఉన్నాడు. అంతలోనే ఈ సంఘటన జరగడం, శ్రీనివాసరావు మృతి చెందడం అక్కడి వారిని దిగ్భ్రాంతికి గురిచేసింది.

రాణి వ్యవహారం పట్ల స్థానికులు మండి పడుతున్నారు. ఆమె అక్రమ సంబంధం కారణంగా అమాయక భర్తను పొట్టన పెట్టుకుందని అటువంటి వ్యక్తిని కఠినంగా శిక్షించాలని గ్రామస్థులు ముక్తకంఠంతో కోరుతున్నారు.

కేసు నమోదు చేసి దర్యాప్తు చేస్తున్నట్లు నిడదవోలు సిఐ వి.శ్రీనివాసరావు, ఉంద్రాజవరం ఎస్సై శ్రీనివాసరావు తెలిపారు.

నల్లబ్యాడ్జీలతో విధులు నిర్వర్తిస్తున్న రైల్వే డీజిల్ షెడ్ కార్మికులు

సమస్యలు పరిష్కారం అయ్యేవరకు తగ్గేదేలేదు..

గుంతకల్లు రైల్వే, సెప్టెంబర్ 18 ప్రభాతవార్త తమ న్యాయమైన సమస్యలు పరిష్కారమయ్యే వరకు తమ పోరాటాన్ని విరమించే ప్రసక్తే లేదని రైల్వేకార్మిక సంఘాలు ముక్తకంఠంతో తేల్చిచెప్పాయి. దక్షిణ మ ధ్య రైల్వే గుంతకల్లు డీజిల్ షెడ్డులో సుమారు 550కి పైగా కార్మికులు పని చేస్తుండగా వీరిలో దాదాపు డెబ్బై మందికిపైగా మహిళా కార ఇమకులు కూడా పని చేస్తున్నారు. షెడ్‌ను విద్యుదీకరించడంతో విద్యుత్ రైలింజనర్ల సంఖ్య 180 వరకు చేరింది. కొత్తగా నిర్మించిన విద్యుత్‌లోకో షెడ్డులో ఇంజన్‌లను మరమ్మత్తులు చేసేందుకు సరైన యాంత్రిక, సాంకేతిక పరికరాలు, వస్తు సామాగ్రి (టూల్స్, మెటీరియల్స్) డిమాండుకు సరిపడినంతగా లేకపోవడం కార్మికులు ఎలాగలా నెట్టు కొస్తున్నారు. అలాగే కార్మికులకు సంబంధించిన మౌలిక సదుపాయాల కల్పన అవసరాలకు తగినంతగా లేకపోవడాన్ని పలు దఫాలుగా యాజమాన్యం దృష్టికి తీసుకెళ్లిన యాజమాన్యం నుంచి ఎలాంటి స్పందన రాకపోవడంతో పోరుబాట అనివార్యం అయిందని డీజిల్ షెడ్ కార్మికులు, కార్మిక సంఘాలు పేర్కొంటున్నాయి. మూడు రోజులుగా నల్లబ్యాడ్జీలు ధరించివిధులకు హాజరవుతున్నారు. మూడు రైల్వే కార ఇమక సంఘాలకు చెందిన ప్రతినిధులు, అధిక సంఖ్యలో కార్మికులు మాట్లాడుతూ.. డీజిల్ షెడ్‌కార్మిక సమస్యలను పరిష్కరించేందుకు పర్సనల్ విభాగం క్లరికల్ సిబ్బందిని సంబంధత అది కారులు వెనక్కి తప్పించు కోవడం ఎంత వరకు న్యాయమని కార్మికులు ప్రశ్నిస్తున్నారు. గత మూడేళ్లుగా విద్యుత్ లోకో ఇంజన్లను మరమ్మత్తులు చేస్తు న్నామని కానీ యాజమాన్యం పూర్తి స్థాయిలో మరమ్మత్తులు చేసేందుకు సరైన యాంత్రిక సాంకేతిక పరికరాలు వస్తు సామాగ్రి టూల్స్ మెటీరియల్స్ డిమాండ్‌కు సరిపడినంతగా సమకూర్చడం లేదని ఆరోపిస్తున్నారు. విద్యుత్ లోకో షెడ్డులో క్రేనన్లు మొరాయిస్తున్నాయని, డీజిల్ షెడ్ నుంచి విద్యుత్ లోకో షెడ్డుకు వెళ్లే మార్గంలో రోడ్లు, సరిగ్గా లేవని, వీధిలైట్లు కూడా లేకపోవడం రాత్రి వేళల్లో విధులు నిర్వర్తించాలంటే భయం భయంతోనే పని చేస్తున్నామన్నారు. వర్షాకాలంలో పిట్ లైన్‌లలో వర్షపు నీరు, డ్రైనేజీతో నిండిపోతున్నాయని వాటిలో ఎలా పని చేయాలని, తాగునీరు, వాష్ రూములు, హ్యాండ్ వాష్ వంటి మౌలిక సదుపాయాలను కల్పించాలని కోరారు. మధ్యాహ్న భోజన సమయాన్ని గంట సమయం మాత్రమే ఇస్తున్నారని మరో అరగంట పెంచాలని కార్మికులు డిమాండ్ చేస్తున్నారు. తాము తమ న్యాయమైన డిమాండ్ల గురించి అడుగుతుంటే యాజమాన్యం నిర్లక్ష్య ధోరణితో వ్యవహరిస్తోందని కార్మికులు ఆవేదన వ్యక్తంచేస్తున్నారు. స్థానిక డీజిల్ షెడ్‌లో నెలకొన్న సున్నితమైన సమస్యలను పరిష్కరించే విషయంలో యాజమాన్యం అవలంభిస్తున్న నిర్లక్ష్య వైఖరితో సమస్యలు మరింత జఠిలంగా చేస్తున్నదని కార్మిక సంఘాల నాయకులు ఆరోపిస్తున్నారు. ఏది ఏమైనా డీజిల్ షెడ్ కార్మిక సంఘాల ప్రతినిధులతో సంప్రదింపులు, చర్చలు జరిపి కార్మికుల అభిప్రాయాలను తెలుసుకుని సున్నితమైన సమస్యలను సానుకూలంగా పరిష్కరించేందుకు డీజిల్ షెడ్ యాజమాన్యం దృష్టి సారించవలసిన అవసరం ఎంతైనాఉంది.

నల్లబ్యాడ్జీలతో విధులకు హాజరైన డీజిల్ షెడ్ కార్మికులు

'స్కిట్ ఇంజనీరింగ్ కళాశాల' పునఃప్రారంభానికి చర్యలు, ప్రత్యేక కమిటి నియామకం

శ్రీకాళహస్తి,సెప్టెంబర్ 18 ప్రభాతవార్త శ్రీకాళహస్తీశ్వరాలయానికి అనుబంధంగా 1999లో దేవాదాయశాఖ ప్రతిష్టాత్మకంగా ఏర్పాటు చేసిన స్కిట్ ఇంజనీరింగ్ కళాశాల పదేళ్ళ పాటు సమర్థవంతంగా ఉమ్మడి రాష్ట్రంలో అత్యుత్తమ కళాశాలల జాబితాలో ఉండగా 2009 నుంచి వివిధ కారణాలతో మూతదిశగా అ డుగులేసి 2019 నాటికి పూర్తిగా మూత పడింది. తరువాత ఐదేళ్ళు పరిపాలించిన ప్రభుత్వం పాలకులు పట్టించుకోలేదు. ప్రస్తుతం అధికారంలోకి వచ్చిన ఉమ్మడి ప్రభుత్వం కళాశాలను పునఃప్రారంభానికి చర్యలు తీసుకుంది. 2017లో అప్పటి మంత్రి శాసనసభ్యుడు బొజ్జల గోపాలకృష్ణారెడ్డి జెఎన్‌టియుకుఅప్పగించుటకు ప్రతిపాదించారు. ఈ ప్రతిపాదనను ప్రస్తుత ఎంఎల్ఏ బొజ్జల సుధీర్‌రెడ్డి ప్రభుత్వం దృష్టికి తెచ్చారు. బుధవారం విజయవాడలో ప్రత్యేక సమావేశం జరిగింది.

ప్రత్యేక కమిటి ఏర్పాటు: శ్రీకాళహస్తిలో మూత పడ్డ స్కిట్ ఇంజనీరింగ్ కళాశాల మనుగడకు అనంతపురంలోనిజెయన్‌టియుకు అప్పగించేందుకు నివేదికలను తయారు చేయుటకు ప్రత్యేక కమిటిని నియమిస్తూ ఉత్తర్వులు జారి చేసింది. నలుగురు సభ్యులతో కూడిన కమిటిని నియమిస్తూ జిఓ ఆర్‌టి నెంబర్ 140 తేది 14.09.2024లో ఉత్తర్వులు జారి చేసారు. శాసనసభ్యుడు బొజ్జల సుధీర్‌రెడ్డి చొరవను పలువురు అభినందిస్తున్నారు. ఈ నెల 20 లోపల నివేదికలను ఇవ్వాలని ప్రభుత్వం ఆదేశించింది. ఈ మేరకు బుధవారం విజయవాడలో ఉన్నత విద్యాశాఖ వైస్ చైర్మెన్ ప్రభుత్వం నియమించిన కమిటి కన్వీనర్ రామ్‌మనోహర్, కార్యదర్శి నజీర్ అహమ్మద్, శ్రీకాళహస్తి స్కిట్ కళాశాల ప్రిన్సిపల్ దేవేంద్రనాథ్‌రెడ్డిలను పిలించి కళాశాలకు సంబంధించిన 'డాక్యుమెంటేషన్' ఎలా చేయాలి? ఏ ఏ అంశాలను పొందుపరచాలి? కళాశాల స్థలం ఎంత? భవనాలు ఎప్పుడు నిర్మించారు? ఇక్కడ ఆస్తుల వివరాలతో కూడిన సమాచారాన్ని సిద్ధం చేయాలని కళాశాల ప్రిన్సిపల్ దేవేంద్రనాథ్‌రెడ్డికి దిశ దెశ నిర్దేశం చేసారు.

కళాశాల పూర్వవైభవానికి ఎంఎల్ఏ చొరవ: స్కిట్ ఇంజనీరింగ్ కళాశాలకు పూర్వవైభవం తీసుకురావటానికి శాసనసభ్యుడుబొజ్జల సుధీర్‌రెడ్డి చొరవ చూపారు.

శ్రీకాళహస్తీశ్వరాలయానికి అనుబంధంగా 1999లో ప్రారంభించిన స్కిట్ఇంజనీరింగ్ కళాశాల మనుగడ ప్రశ్నార్థకంగా మారింది. గత వైకాపా పాలనలో ప్రైవేటు నిర్వాహకులకు, జెయన్‌టియుకు అప్పగించాలనే పరిశీలనలే తప్ప ప్రభుత్వం నుంచి స్పందన లేదు. అయితే గతంలో శాసనసభ్యుడు బొజ్జల గోపాలకృష్ణారెడ్డి ఈ కళాశాలను అనంతపురంలోని జెయన్‌టియుకు అప్పగించుటకు ప్రభుత్వం ద్వారా ప్రయత్నించారు. కానీ జెయన్‌టియు వారు ఆస్తులను 99 సంవత్సరాల లీజుకు ఇవ్వాలని, అలాగే ప్రస్తుతం ఉన్న సిబ్బంది అవసరం లేదంటూ నిబంధనలు పెట్టడంతో ఈ ప్రతిపాదన మరుగున పడింది. అయితే శ్రీకాళహస్తీశ్వరాలయ దేవస్థానంకు సంబంధించిన ఆస్తులను గత పాలకులు ప్రైవేటు వ్యక్తులకు 99 సంవత్సరాల లీజుకు కట్టబెట్టారు. కానీ ఎందుకో ప్రతిష్టాత్మకంగా నిర్వహించే స్కిట్ కళాశాలకు సంబంధించి ప్రభుత్వ స్థాయిలో ఫైళ్ళను కదలించలేక పోయారు. ప్రస్తుత శాసనసభ్యుడు బొజ్జల వెంకట సుధీర్‌రెడ్డి తన తండ్రి ఆశయ సాధనకు స్కిట్ కళాశాల మనుగుడ కోసం ప్రతిష్టాత్మకంగా తీసుకున్నారు. వెంటనే ప్రభుత్వం దృష్టికి తెచ్చారు. ఈ కళాశాల ఫైళ్ళను పరిశీలించిన ప్రభుత్వం నలుగురు సభ్యులతో కూడిన కమిటిని నియమించారు. ఈ కమిటి చైర్మెన్‌గా రాష్ట్ర ఉన్నత విద్యాశాఖ వైస్ చైర్మెన్ రామ్‌మనోహర్‌ను నియమించారు. కార్యదర్శి నజీర్ అహమ్మద్ కన్వీనర్‌గా దేవాదాయశాఖ కమిషనర్, అనంత జెయన్‌టియు రిజిస్ట్రార్ సభ్యులుగా నియమించారు. సమగ్ర నివేదికలను ఈ నెల 20లోపల ప్రభుత్వానికి సమర్పించాలని సత్వర చర్యలు తీసుకొనుటకు సహకరించాలని ప్రభుత్వం ఆదేశించారు. దాంతో కమిటి వచ్చే లోపల సమగ్ర నివేదికను తయారు చేయుటకు అవసరమైన సమాచారాన్ని సిద్ధం చేయాలని బుధవారం విజయవాడలో జరిగిన సమావేశంలో ఉన్నతాధికారులు కళాశాల ప్రిన్సిపల్‌ను ఆదేశించారు.

ప్రత్యేక రథంపై నుండి భక్తులను అనుగ్రహిస్తున్న శ్రీ స్వామి అమ్మవార్లు

దసరా ఉత్సవాల్లో సామాన్యభక్తులకు పెద్దపీట: కలెక్టర్ జి. సృజన

ఇంద్రకీలాద్రి, సెప్టెంబర్ 18, ప్రభాత'వార్త' : దసరా ఉత్స వాల ఏర్పాట్లు ముమ్మరమయ్యాయి. అక్టోబర్ 3నుండి 12 వరకు దుర్గమ్మ వారు పలు అవతారాలతో భక్తులను అనుగ్రహించే శుభఘడియలకోసం అన్ని శాఖల అధికారులు ఏర్పాట్లు సమన్వయంతో చేస్తున్నారు. ఈసందర్భంగా కలెక్టర్ డా. జి. సృజన నేతృత్వంలో బుధవారం విజయవాడలోని కలెక్టరేట్‌లో పింగళి వెంకయ్య సమావేశమందిరంలో ఎమ్మెల్యే సుజనా చౌదరి, నగర సిపి ఎస్‌వి రాజశేఖర్‌బాబు, పలు శాఖలకు సంబంధించిన అధికారులతో సమీక్ష సమావేశం నిర్వహించారు. ఉత్స వాలకు సంబంధించిన ఏర్పాట్లు జరుగుతున్న తీరును సమీక్షించారు. పలు సూచనలు చేశారు. ఈ సందర్భంగా కలెక్టర్ మాట్లాడుతూ అన్ని శాఖల అధికారులు శరన్నవరాత్రి ఉత్స వాల విజయవంతం కోసం సమన్వయంతో పనిచేయాలని ఆదేశాలిచ్చారు. శ్రీ దుర్గామల్లేశ్వర సామివార్ల దేవస్థానం లో జరిగే శరన్నవరాత్రి ఉత్స వాల ఏర్పాట్లను త్వరితంగా చేయాలని ఆదేశించారు. సామాన్యభక్తులకు ఎటువంటి ఇబ్బందులు కలుగకుండా సులభంగా దర్శనమయ్యేలా చర్యలు తీసుకోవాలన్నారు. గతానుభవాలను దృష్టిలో వుంచుకుని పటిష్టబందోబస్తు చర్యలు, మెరుగైన సేవలందించేలా చర్యలు తీసుకోవాలన్నారు. ప్రతిరోజు లక్షమంది భక్తులు వస్తారని అంచనా వేస్తున్నామని ఆమేరకు ఏర్పాట్లు చేయాలన్నారు. మూలా నక్షత్రం రోజున శ్రీ అమ్మవారి జన్మదినం సందర్భంగా 3 లక్షల మందికి పైగా భక్తులు వచ్చే అవకాశముందని, ఈ మేరకు క్యూలైన్లలో భక్తులకు సౌకర్యాలందించాలన్నారు. మూలా నక్షత్రం రోజున ముఖ్యమంత్రి చంద్రబాబు నాయుడు శ్రీ అమ్మవారికి ఆంధ్రప్రదేశ్ రాష్ట్ర ప్రభుత్వం తరపున పట్టువస్త్ర సమర్పణ చేస్తారని తగిన భద్రతా ఏర్పాటు ్ల చేయాలని ఆదేశాలిచ్చారు. ఎమ్మెల్యే సుజనా చౌదరి మాట్లాడుతూ రాష్ట్రం నలుమూలల నుండి శ్రీ అమ్మవారి దర్శనానికి వచ్చే లక్షలాది భక్తులకు సులభంగా దర్శనమయ్యేలా ఏర్పాట్లు చేయాలన్నారు. ట్రాఫిక్‌ను ఎప్పటికప్పుడు సమీక్షించుకుంటూ అవసరమైనంత మేర నియంత్రణా చర్యలు చేపట్టాలన్నారు. జిల్లాకు చెందిన పోలీస్ యంత్రాంగంతో పాటు ఇతరజిల్లాలకు చెంది 3,500 మంది పోలీసులను దసరా ఉత్సవాల్లో సేవలందించేలా చర్యలు తీసుకున్నామన్నారు. దుర్గాఘాట్ సమీపంలో వున్న కమాండ్‌కంట్రోల్ రూం ద్వారా ఉత్సవాలనిర్వహణను ఎప్పటికప్పుడు పరిశీలిస్తూ భక్తులకు ఇబ్బందులు తలెత్తకుండా చర్యలుతీసుకోవాలన్నారు. భక్తులనుండి సలహాలు సూచనలు పొందేందుకు వీలుగా ప్రత్యేక వెబ్‌సైట్‌ను రూపొందించాలని ఆదేశించారు. వృద్ధులు, విభిన్న ప్రతిభావంతులు, విఐపిలు, వివిఐపిలకు ప్రత్యేక టైంస్లాట్‌లను కేటాయించి వారికి ముందుగా తెలిపి ఆయా సమయాల్లోనే దర్శనం కలిగించే చర్యలు తీసుకుంటే సామాన్యభక్తులకు శ్రీ అమ్మవారి దర్శనంలో ఎటువంటి ఇబ్బందులుండవని సూచించారు. శ్రీ దుర్గామల్లేశ్వర స్వామివార్ల దేవస్థానం ఇఓ కెఎస్ రామారావు మాట్లాడుతూ ఈ ఉత్సవాల్లో శ్రీ అమ్మవారు అక్టోబర్ 3వ తేదీన శ్రీ బాలా త్రిపుర సుందరీదేవి, 4న శ్రీ గాయత్రి మాత, 5న అన్నపూర్ణాదేవి, 6న శ్రీ లలిత త్రిపుర సుందరీ దేవి, 7న శ్రీ మహాచండీదేవి, 8న శ్రీ మహాలక్ష్మి దేవి, 9న శ్రీసరస్వతి దేవి(మూలా నక్షత్రం), 10 శ్రీ దుర్గాదేవి, 11న శ్రీ మహిషాసుర మర్ధిని దేవి, 12న శ్రీ రాజరాజేశ్వరి దేవి అవతారాలతో దర్శనమిస్తారన్నారు. 9వ తేదీ మూలా నక్షత్రం రోజు ముఖ్యమంత్రి చంద్రబాబు నాయుడు శ్రీ అమ్మవారి రాష్ట్ర ప్రభుత్వం తరపున పట్టువస్త్ర సమర్పణ చేస్తారని తెలిపారు.

గిరి ప్రదక్షణంలో శ్రీ స్వామి అమ్మవార్ల కు ముందుగా కోలాటాలు, చెక్కభజనలు చేస్తున్న భక్తబృందాలు

సియం సహాయనిధికి విరాళాల వెల్లువ

విజయవాడ, సెప్టెంబర్ 18, ప్రభాతవార్త : వరదలతో అతలాకుతలం అయిన కృష్ణా, ఎన్‌టిఆర్ జిల్లాలోని వరద బాధితులకు సాయం అందించేందుకు దాతలు ముందుకు వస్తున్నారు. ఈమేరకు ప్రతిరోజూ సియం సహాయనిధికి పలువురు వ్యాపారవేత్తలు, పారిశ్రామికవేత్తలు, విద్యాసంస్థల ప్రతినిధులు, ఇతరదాతలు చెక్కుల రూపంలో విరాళాలు ఇస్తూనే ఉన్నారు. బుధవారం రాష్ట్రముఖ్యమ ంత్రి నారా చంద్రబాబునాయుడును కలిసి పలువురు సియంసహాయనిధికి చెక్కుల రూపంలో విరాళాలు అందించారు. విరాళాలు అందించిన వారి వివరాలు ఇలా ఉన్నాయి.

అల్ట్రాటెక్ సిమెంట్స్ డాక్టర్ వసంతరావు పాలపల్లి రూ.2కోట్లు, విశాఖపట్నం యంపి శ్రీభరత్(గీతం యూనివర్శిటి) కోటిరూపాయలు, రాజమండ్రి రూరల్ ఎమ్మెల్యే గోరంట్ల బుచ్చియ్యచౌదరి రూ.5లక్షలు, నియోజకవర్గ ప్రజల తరుపున రూ.83.44లక్షలు, భాగ్యనగర్ గ్యాస్ యండి రామ్మోహనరావు రూ.50లక్షలు, స్టీల్ ఎక్స్‌చేంజ్ ఇండియా లిమిటెడ్ మోహిత్ బన్సల్ రూ.50లక్షలు, ప్రత్తిపాడు ఎమ్మెల్యే బూర్ల రామాంజనేయులు, డాక్టర్ యం.పెద్దరత్తయ్య, నియోజకవర్గప్రజలు కలిపి రూ.35లక్షలు, ఆంధ్రప్రదేశ్ స్పెషాలిటీ హాస్పిటల్స్ అసోసియేషన్ డాక్టర్ విజయకుమార్ రూ.20లక్షలు, ఏపిఎస్ఆర్టీసి అద్దెబస్సుల యజమానుల అసోసియేషన్ ఎస్.వెంకటేశ్వరరెడ్డి రూ.24లక్షలు, చార్టెర్‌డ అకౌంటెంట్ గడ్డిపాటి సుధాకర్(గుంటూరు) రూ.20లక్షలు, మల్లవల్లి ఇండస్ట్రీస్ అసోసియేషన్ రూ.14.50లక్షలు, ప్యూచర్ కిడ్స్ స్కూల్ రాజమండ్రి వై.రఘుబాబు రూ.10లక్షలు, 108 ఉద్యోగుల సంఘం రూ.10లక్షలు, ఈస్ట్‌పాయింట్ గోల్ఫ్‌క్లబ్ రూ.10లక్షలు, రాయదుర్గం గార్మెంట్స్ అసోసియేషన్ అండ్ స్పాంజ్ ఐరన్‌ప్లాంట్స్ రూ.8.20లక్షలు, నెయ్యలకుల మత్యకారుల సంక్షేమసంఘం రూ.6.50లక్షలు, కిన్నెర మాల్యాద్రి కిన్నెరపొండేషన్ రూ.5లక్షలు, కె.వెంకటరెడ్డి ఎస్ఏఎస్ఆర్ ఇన్‌ఫ్రాలిమిటెడ్ రూ.5లక్షలు, ఓంశ్రీషిర్డిసాయిబాబా సేవాసమితి రూ.3లక్షలు, శ్రీనివాసాగార్మెంట్స్ రూ.3లక్షలు, వక్కా వరప్రసాద్ రూ.1.50లక్షలు, సాయిబాలాజీ స్పాంజ్ ఐరన్ ఇండియా లిమిటెడ్ రూ.1.11లక్షలు, ఆచార్య ఎన్‌జి.రంగా విశ్వవిద్యాలయం మాజీ వైస్‌చాన్సలర్ వి.దామోదర్‌నాయుడు, మైథిలి ఫౌండెషన్, వి.శకుంతలమ్మ, గుడ్లూరు శ్రీధర్, జెఆర్.మెటల్ చెన్నై, ఎస్ఎల్వీ స్టీల్స్ అండ్ అల్లాయిస్, రావూస్ ఎడ్యుకేషనల్ సొసైటీ, కొండారెడ్డి ఎడ్యుకేషనల్ సొసైటీలు లక్షరూపాయల చొప్పున విరాళలు అందించారు.

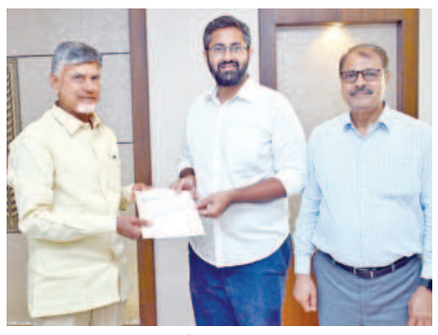

సియం సహాయనిధికి విరాళాలను చంద్రబాబుకు అందిస్తున్న దాతలు

వరద బాధితులకు రాయదుర్గం గార్మెంట్ అసోసియేషన్ మూడు లక్షల రూపాయలు సిఎం రిలీఫ్ ఫండ్‌కు బహూకరణ

- చంద్రబాబును కలిసిన ఎమ్మెల్యే కాలువ శ్రీనివాసులు

అనంతపురం, సెప్టెంబర్ 18 ప్రభాతవార్త బ్యూరో విజయవాడ వరద బాధితులను ఆదుకోవడానికి రాయదుర్గం నియోజకవర్గానికి చెందిన పలు వురు దాతలు ముందుకు వచ్చారని ఎమ్మెల్యే కాలవ శ్రీనివాసులు తెలిపారు. అందులో భాగంగా గార్మెంట్స్ అసోషియేషన్ రూ.3 లక్షలను డిడి రూపంలో సిఎం సహాయ నిధికి అందించినందన్నారు. అలాగే వారితోపాటు పలువురు పరిశ్రమ యాజ మానులు కూడా సహాయం అందించారన్నారు. రాయదుర్గం నియోజకవర్గం తరపున ఎమ్మెల్యే కాలవ శ్రీనివాసులు, ముఖ్యమ ంత్రి నారా చంద్రబాబు నాయుడుకి బుధవారం మధ్యాహ్నం రూ.8.20 లక్షలను డిడిల రూపంలో అందజేశారు. ఈ కార్యక్రమంలో రాయదుర్గం గార్మెంట్స్ అసోషియేషన్ అధ్యక్షులు టంకశాల హను మంతు, కెబి మురళీకృష్ణ, బిసా శ్రీని వాసులు, జి.నాగేంద్ర ప్రసాద్, మంత శ్రీనివాసులు పాల్గొ న్నారు. అలాగే విజయవాడ సింగ్ నగర్‌లో ఉదయం 5వేల జీన్స్ ప్యాంట్లను స్థానిక ఎమ్మె ల్యే బోండా ఉమ మహేశ్వరరావు ఆధ్వర్యంలో కలిసి వరద బాధితులకు అందజేశారు.

వాస్తవాలు మాట్లాడితే ఉగ్రవాది అంటారా?

:ఎపిసిసి అధ్యక్షురాలు వైఎస్ షర్మిల

- రాహుల్ గాంధీని టెర్రరిస్టు అన్న బిజెపి నేతలు - విజయవాడలో కాంగ్రెస్ పార్టీ ధర్నా - బిజెపి మతతత్వ పార్టీ అంటూ షర్మిల విమర్శలు

విజయవాడ, సెప్టెంబరు 18, ప్రభాతవార్తప్రతినిధి: కాంగ్రెస్ పార్టీ అగ్రనేత రాహుల్ గాంధీ పెద్ద టెర్రరిస్టు అంటూ బిజెపి, శివసేన(షిండే) పార్టీలకు చెందిన నేతలు చేసిన వ్యాఖ్యలపై ఏపీసీసీ అధ్యక్షురాలు షర్మిల మండిపడ్డారు. వీరి వ్యాఖ్యలకు నిరసనగా విజయవాడలో కాంగ్రెస్ పార్టీ ధర్నా నిర్వహించింది. ఈ కార్యక్రమంలో షర్మిల, మస్తాన్ వలి, జెడీ శీలం, కొలనుకొండ శివాజీ తదితరులు పాల్గొన్నారు. 'మోడీ కేడీ, మోడీ కిలాడి' అంటూ ఈ సందర్భంగా వీరు నినాదాలు చేశారు. షర్మిళ మాట్లాడుతూ రాహుల్ గాంధీపై బిజెపీ, శివసేన నేతల వ్యాఖ్యలను ఖండిస్తున్నానన్నారు. రాహుల్ గాంధీ వాస్తవాలు మాట్లాడితే టెర్రరిస్టే అంటారా అని ఆగ్రహం వ్యక్తం చేశారు. దేశానికి స్వాతంత్ర్యం తెచ్చిన పార్టీ కాంగ్రెస్ అని ఉగ్రవాదులకు ఇందిరాగాంధీ, రాజీవ్ గాంధీ బలయ్యారన్నారు. బిజెపి, శివసేన మతతత్వ పార్టీలని ఆ పార్టీల నేతలు మతం మంటలు రేపి అందులో చలి కాచుకుంటారని విమర్శించారు. రాహుల్ అడిగిన ప్రశ్నలకు సమాధానాలు చెప్పే ధైర్యం బిజెపీకి ఉందా అని ప్రశ్నించారు. పలువురు కాంగ్రెస్ నాయకులు ఈ ఆందోళనలో పాల్గొన్నారు.

వైఎస్సార్సీ జగనన్న శాశ్వత భూ హక్కు భూ రక్ష పథకం పేరు మార్పు

ఎపి రీ-సర్వే ప్రాజెక్ట్ పేరుతో కార్యకలాపాలు

విజయవాడ,సెప్టెంబరు 18,ప్రభాతవార్త ప్రతినిధి: భూముల రీ-సర్వేకు జగనన్న పేరును తొలగిస్తూ ప్రభుత్వం నిర్ణయం తీసుకుంది. ఆంధ్రప్రదేశ్ రీ-సర్వే ప్రాజెక్ట్ పేరుతో కార్యకలాపాలు కొనసాగించేలా భూ పరిపాలన ప్రధాన కమీషనర్ పంపిన ప్రతిపాదనలకు ప్రభుత్వం ఆమోదం తెలిపింది. జగనన్న పేరు తొలగిస్తూ ఉత్తర్వులు జారీ చేసింది. భూముల రీ-సర్వేకు జగనన్న పేరు తొలగిస్తూ ప్రభుత్వం నిర్ణయం తీసుకుంది. ఆంధ్రప్రదేశ్ రీ-సర్వే ప్రాజెక్ట్ పేరుతో కార్యకలాపాలు కొనసాగించేలా భూ పరిపాలన ప్రధాన కమీషనర్ పంపిన ప్రతిపాదనలకు ప్రభుత్వం ఆమోదం తెలిపింది. రెవిన్యూ శృాఖ ప్రత్యేక ప్రధాన కార్యదర్శి సిసోడియా ఈ మేరకు ఉత్తర్వులు జారీ చేశారు. దీని ప్రకారం వైఎస్సార్ జగనన్న శాశ్వత భూ హక్కు భూ రక్ష పథకం పేరుతో జరిగే కార్యకలాపాలను ఇకపై ఆంధ్రప్రదేశ్ రీ-సర్వే ప్రాజెక్ట్ పేరుతో నిర్వహించను న్నారు. ఈ పరిణామాల నేపథ్యంలో ప్రభుత్వం భూముల రీ-సర్వే కొనసాగింపునకు సిద్ధమవుతున్నట్లుగా కనిపిస్తోంది. జగనన్న పేరుతో పంపిణీ చేసిన పట్టాదారు పాసు పుస్తకాల స్థానంలో పూర్వంలో మాదిరిగానే ఎవరి పేరు లే

నేటితో డిగ్రీలో చేరడానికి ముగియనున్న గడువు

స్పెషల్ డ్రైవ్ ఫేజ్‌లో 12,756 మందికి సీట్ల కేటాయింపు

హైదరాబాద్, సెప్టెంబర్ 18, ప్రభాతవార్తః తెలంగాణ రాష్ట్రంలోని డిగ్రీ కాలేజీల్లో మొదటి సంవత్సరంలో చేరడానికి నేటితో గడువు ముగియనుంది. దోస్త్-2024 ద్వారా స్పెషల్ డ్రైవ్ ఫేజ్‌లో సీట్లు పొందిన విద్యార్థులు కాలేజీల్లో చేరడానికి నేడు(గురువారం) తుది గడువు. ఈ నెల 16 వరకు ఉన్న గడువును కాస్త నేటి వరకు పొడిగించారు. స్పెషల్ డ్రైవ్ ఫేజ్‌లో 12,756 సీట్లను కేటాయిస్తూ ఈ నెల 12న దోస్త్ అధికారులు నిర్ణయం తీసుకున్నారు. స్పెషల్ డ్రైవ్‌లో సీట్లు పొందిన విద్యార్థులు ఆయా కాలేజీల్లో చేరడానికి ఈ నెల 13నుంచి 16 వరకు అవకాశమిచ్చారు. ఆయా కాలేజీల్లో చేరడానికి సోమవారంతో గడువు ముగియడంతో విద్యార్థుల విజ్ఞప్తుల మేరకు గడువును పొడిగించారు. ఇప్పటికే దోస్త్ ద్వారా మూడు విడతల్లో సీట్ల కేటాయింపు చేసిన అధి కారులు స్పెషల్ ఫేజ్‌లో మరోసారి సీట్ల కేటా యింపును చేపట్టారు. ఇవి పూర్తయిన తరువాత ఇంజనీరింగ్ కౌన్సెలింగ్‌లో సీట్ల కేటా యింపులు పూర్తయిన తరువాత ఇప్పుడు స్పెషల్‌డ్రైవ్‌లో సీట్లను కేటా యించారు. స్పెషల్ డ్రైవ్‌లో 13,093 మంది వెబ్ ఆప్షన్లను ఇవ్వగా వారిలో 12,756మందికి సీట్లను కేటాయించారు.

ఆప్షన్లు ఇచ్చిన వారిలో 337 మందికి సీట్లను కేటాయించలేదు. స్పెషల్ డ్రైవ్‌సీట్లను కేటాయించిన తరువాత వారికి కాలేజీల్లో చేరడానికి నేటివరకు అవకాశం కల్పించారు.

అక్టోబర్ 3 నుంచి టాస్ టెన్త్, ఇంటర్ పరీక్షలు

9 వరకు రెండు సెషన్లలో కొనసాగింపు

అక్టోబర్ 16 నుంచి 23 వరకు ప్రాక్టికల్ పరీక్షలు

టైమ్ టేబుల్‌ను విడుదల చేసిన టాస్ డైరక్టర్ శ్రీహరి

హైదరాబాద్, సెప్టెంబర్ 18, ప్రభాతవార్తః తెలంగాణ రాష్ట్రంలో ఓపెన్ స్కూల్ సొసైటీ ద్వారా నిర్వహించనున్న టెన్త్, ఇంటర్ పరీక్షలను అక్టోబర్ 3 నుంచి ప్రారంభించనున్నారు. అక్టోబర్ 16 నుంచి ప్రాక్టికల్ పరీక్షలను నిర్వహించనున్నట్టు తెలంగాణ ఓపెన్ స్కూల్ సొసైటీ(టాస్) డైరక్టర్ పివి శ్రీహరి బుధవారం ఒక ప్రకటనలో తెలిపారు. ఇందుకు సంబంధించిన పూర్తి టైమ్ టేబుల్‌ను టాస్ డైరక్టర్ విడుదల చేశారు. టెన్త్, ఇంటర్ థియరీ పరీక్షలను అక్టోబర్ 3 నుంచి 9 వరకు రెండు సెషన్లలో నిర్వహించనున్నారు. ఉదయం సెషన్ 9 గంటల నుంచి 12 గంటల వరకు.. మధ్యాహ్నం సెషన్ 2.30 గంటల నుంచి 5.30 గంటల వరకు నిర్వహించనున్నారు. ప్రాక్టికల్ పరీక్షలను అక్టోబర్ 16 నుంచి 23 వరకు నిర్వహించనున్నట్టు టైమ్ టేబుల్‌లో ప్రకటించారు. టాస్ ద్వారా టెన్త్, ఇంటర్ పరీక్షల కోసం ఫీజును చెల్లించిన అభ్యర్థులు ఈ టైమ్ టేబుల్‌ను ఫాలోకావల్సి ఉంటుందని స్పష్టం చేశారు.

బిసి, ఇబిసి విద్యార్థుల నుంచి అక్టోబర్ 15 వరకు ఓవర్‌సీస్ దరఖాస్తులు

ఈ నెల 15 నుంచే ప్రారంభమైన దరఖాస్తుల ప్రక్రియ

వార్షికాదాయం రూ. 5 లక్షలు దాటరాదు

హైదరాబాద్, సెప్టెంబర్ 18, ప్రభాతవార్తః రాష్ట్రంలోని బీసీ, ఈబీసీ విద్యార్థులు విదేశాల్లో ఉన్నత విద్యను అభ్యసించడం కోసం తెలంగాణ రాష్ట్ర ప్రభుత్వం మహాత్మా జ్యోతిబాపూలే బీసీ ఓవర్సీస్ విద్యానిధి పథకానికి దరఖాస్తులను ఆహ్వానిస్తోంది. అక్టోబర్ 15 వరకు దరఖాస్తులను ఆన్‌లైన్‌లో స్వీకరించనున్నట్టు బీసీ సంక్షేమ శాఖ కమిషనర్ ప్రకటించారు. ఈ నెల 15 నుంచే దరఖాస్తులను స్వీకరిస్తున్నట్టు తెలిపారు. అర్హత ఉన్న బీసీ,ఈబీసీ విద్యార్థులు ఫాల్‌సీజన్ (ఆగస్టు,సెప్టెంబర్)-2024కి దరఖాస్తు చేసుకోవాలని సూచించారు. వారి తల్లిదండ్రులు వార్షికాదాయం రూ.5 లక్షలకి దాటకుండా ఉండాలని తెలిపారు. ఇంజనీరింగ్, మేనేజ్‌మెంట్, ఫ్యూర్ సైన్స్, అగ్రికల్చర్ సైన్స్, మెడిసిన్, నర్సింగ్, సోషల్ సైన్సెస్, హ్యూమానిటీస్‌లో పీజీ చేయడానికి ఓవర్సీస్ పథకంలో దరఖాస్తు చేసుకోవాలని సూచించారు. అభ్యర్థులు జులై 1నాటికి 35 సంవత్సరాలు దాటని వారు, డిగ్రీలో 60 శాతం మార్కులను సాధించి ఉండాలి. ఈ యేడాది 300మంది బీసీ విద్యార్థులకి ఓవర్సీస్ విద్యానిధి పథకం అమలు చేయనున్నారు.

ప్రజల అభ్యున్నతే లక్ష్యంగా పథకాల అమలు

వంద రోజుల పాలనలో సాహసోపేత నిర్ణయాలు: బిజెపి ఎంపి డా.లక్ష్మణ్

బుధవారం పార్టీ కార్యాలయంలో మీడియాతో మాట్లాడుతున్న ఎంపి డా.లక్ష్మణ్

హైదరాబాద్, సెప్టెంబరు 18 ప్రభాతవార్త: ఎన్‌డిఎ ప్రభుత్వం మూడోసారి అధికారంలోకి వచ్చి 100 రోజుల్లో పూర్తిచేసుకుందని, ఈ వంద రోజుల్లో ఎన్నో సాహసోపేత నిర్ణయాలు తీసుకున్నట్లు తెలిపారు. బుధవారం పార్టీ కార్యాలయంలో ఏర్పాటు చేసిన మీడియా సమావేశంలో మాట్లాడారు. మోడి 100 రోజుల పాలనలో పేద, మధ్య తరగతి ప్రజల అభ్యున్నతే లక్ష్యంగా పథకాల అమలు చేస్తున్నట్లు తెలిపారు. విద్య, వైద్యం, ఆరోగ్యం, మౌలిక సదుపాయాలు, రోడ్లు, రైల్వేలు, భద్రత, ఇంధనం, సాంకేతికత వంటి అనేక రంగాలలో ఈ ప్రాజెక్టులను నరేంద్రమోడి ప్రభుత్వం గత వంద రోజుల పాలనలో సాహసోపేత నిర్ణయాలు తీసుకున్నారన్నారు. కేంద్ర ప్రభుత్వం తీసుకున్న నిర్ణయాలను, చేసిన అభివృద్ధి కార్యక్రమాలను ప్రగతి నివేదన రూపంలో ప్రజల మందుంచారన్నారు. అయితే దేశంలో మోడి ప్రభుత్వం చేస్తున్న సుపరిపాలనను మెచ్చి ప్రజలు పట్టం కడుతుంటే, కాంగ్రెస్ పార్టీకి, రాహుల్‌గాంధీ, నెహ్రూ కుటుంబం జీర్ణించుకులేక అబద్ధపుప్రచారంతో దాడి చేస్తున్నారంటూ లక్ష్మణ్ మండిపడ్డారు. రాహుల్‌గాంధీ భారత ప్రజలు ఇచ్చిన తీర్పును శిరసావహించకుండా, విదేశాలకు వెళ్లి అక్కడ దేశంపై విషం చిమ్ముతున్నారంటూ ఆగ్రహం వ్యక్తం చేశారు. భారతదేశంలో ప్రజాస్వామ్యం లేదని, ప్రధాని మోడి నిందలు వేయడం రాహుల్‌గాంధీకి పరిపాటిగా మారిందంటూ దుయ్యబట్టారు. ఎన్నికల్లో ప్రజలకు ఇచ్చిన హామీలకు అనుగుణంగా వాటిని నెరవేర్చేలా నరేంద్రమోడి పాలన అందిస్తుంటే కాంగ్రెస్ పాలిత రాష్ట్రాల్లో మాత్రం ప్రజలను కాంగ్రెస్ మోసం చేస్తూ కాలం వెల్లదీస్తుంటూ విమర్శించారు. హిమాచల్ ప్రదేశ్, కర్నాటక, తెలంగాణలో గ్యారెంటీల పేరుతో మభ్యపెట్టి అధికారంలోకి వచ్చిన కాంగ్రెస్ ప్రజల హామీలను అమలు చేయకుండా తీవ్ర అన్యాయం చేసిందని మండిపడ్డారు. ఈ సందర్భంగా మోడి 3.ఓ పాలనలో 100 రోజుల్లో జరిగిన అభివృద్ధిని వివరించారు. ఈసమావేశంలో రాష్ట్రఉపాధ్యక్షుడు మనోహర్‌రెడ్డితోపాటు పలువురు నేతలు పాల్గొన్నారు.

అక్టోబరు 2వ తేదీ వరకు సేవా పక్షోత్సవాలు

బిజెపి రాష్ట్ర ఉపాధ్యక్షుడు గంగిడి మనోహర్ రెడ్డి

హైదరాబాద్, సెప్టెంబరు 18 ప్రభాతవార్త: ప్రధాన మంత్రి నరేంద్రమోడి జన్మదినోత్సవం సందర్భంగా అక్టోబరు 2వ తేదీ వరకు సేవా పరమో ధర్మం సూత్రాన్ని పాటిస్తూ బిజెపి తెలంగాణ రాష్ట్ర శాఖ ఆధ్వర్యంలో సేవా పక్షోత్సావాలు నిర్వహిస్తున్నట్లు బిజెపి రాష్ట్ర ఉపాధ్యక్షులు గంగిడి మనోహర్‌రెడ్డి తెలిపారు. సెప్టెంబరు 17,18,19 అన్ని జిల్లా కేంద్రాలలో రక్తదాని శిబిరాలు, సెప్టెంబరు 23న జన ఆరోగ్య యోజన కార్డుల జారీ, ఆయూష్మాన్ భారత్ ప్రధాన మంత్రి జన్‌యోజన కింద భరోసా, 70 ఏళ్లు, అంతకంటే ఎక్కువ వయస్సున వృద్ధులందరికి ఆరోగ్య భీమా, రూ.5లక్షల వదరకు ఉచిత వైద్య సేవలు అందనున్నాయి. సెప్టెంబరు 18 నుంచి 24 వరకు అక్టోబరు 2న అన్ని అసెంబ్లీ కేంద్రాల్లో స్వచ్ఛత అభియాన్ కార్యక్రమం ఉంటుందన్నారు. సెప్టెంబరు 18 నుంచి సెప్టెంబరు 25 వరకు అన్ని అసెంబ్లీ కేంద్రాలలో మెగా హెల్త్ క్యాంపుల నిర్వహణ, సెప్టెంబరు 17 నుంచి అక్టోబరు 2వ వరకు వరంగల్, హైదరాబాద్, మహబూబ్‌నగర్ జిల్లాల్లో మోడి సేవా భావన గురించి సదస్సులు. అక్టోబరు 2న హైదరాబాద్‌తో పాటు అన్ని జిల్లా కేంద్రాలు, మండల కేంద్రాల్లో మహాత్మగాంధీ, లాల్‌బహుదూర్ శాస్త్రి విగ్రహాలను శుభ్రపరిచి అలకంరించడం, ఖాధీ దుస్తువులను కొనడం, పారా ఒలంపిక్స్‌లో తెలంగాణ నుంచి పథకం సాధించిన వారికి సన్మానం, 15 రోజులు పాటు నిర్వహించే సేవా మహా యజ్ఞంలో పార్టీ కార్యకర్తలు, ప్రజలు పెద్ద ఎత్తున పాల్గొనాలన్నారు.

జీవన ప్రమాణాల మెరుగే లక్ష్యం

100 రోజుల పాలనలో ఎన్నో సంక్షేమ కార్యక్రమాలు: మహేశ్వరరెడ్డి

హైదరాబాద్, సెప్టెంబరు 18 ప్రభాతవార్త: దేశంలోని అన్ని సామాజిక వర్గాల ప్రజల జీవన ప్రమాణాలు మెరుగు పరడమే లక్ష్యంగా మోడి వంద రోజుల పాలన పూర్తిచేసుకుందని బిజెఎల్పీ నేత ఏలేటి మహేశ్వర్‌రెడ్డి అన్నారు. బుధవారం పార్టీ కార్యాలయంలో ఏర్పాటు చేసిన మీడియా సమావేశంలో మాట్లాడారు. కార్మిక, కర్షక, శ్రామికుల అభివృద్ధికి మోడి ప్రభుత్వం పెద్ద పీట వేస్తుందన్నారు. మహిళల సాధికారత కోసం మోడి ప్రభుత్వం ఎంతో కృషి చేస్తుందన్నారు. 75 సంవత్సరాల పైబడిన ఆరు కోట్ల మందికి హెల్త్‌కార్డులు ఇచ్చినట్లు, పర్యావరణాన్ని దృష్టిలో పెట్టుకుని ఈకో సిస్టంను అభివృద్ధి చేస్తున్నట్లు తెలిపారు.ప్రపంచంలో మూడో అతిపెద్ద ఆర్థిక దేశంగా భారత్ నిలవబోతుందన్నారు. జమిలీ ఎన్నికలు దేశం అభివృద్ధి కోసమే అన్నారు.

క్షేత్ర విశిష్టతకు భంగం కలుగకుండా..

దేవాలయాల్లో అభివృద్ధి పనులు చేపట్టాలి

యాదాద్రి వద్ద దేశంలోనే అతిపొడవైన లింక్ బ్రిడ్జి

భద్రాచలం ఆలయానికి వరద పోటెత్తకుండా పటిష్ట చర్యలు చేపట్టాలి: మంత్రి కొండా సురేఖ

హైదరాబాద్, సెప్టెంబర్ 18, ప్రభాతవార్త : రాష్ట్రంలోని ప్రముఖ దేవాలయాల్లో చేపట్టే అభివృద్ధి పనులలో వాటి ప్రాశస్త్యం, క్షేత్ర విశిష్టతకు భంగం వాటిల్లకుండా, చారిత్రక ఆనవాళ్లు దెబ్బతినకుండా చూడాలని రాష్ట్ర దేవాదాయ, ధర్మాదాయ శాఖ మంత్రి కొండా సురేఖ సూచించారు. రాష్ట్రంలోని ప్రముఖ పుణ్యక్షేత్రాలైన కీసరగుట్ట,వైటిడిఏ ఆధ్వర్యంలో యాదాద్రి దేవాలయ పురోగతి పనులు, భద్రాచలం శ్రీసీతారామచంద్రస్వామి ఆలయ మాస్టర్ ప్లాన్ పలు దేవాలయాల్లో సౌకర్యాల కల్పనపై బుధవారం తెలంగాణ సచివాలయంలో దేవాదాయ శాఖ అధికారులతో సమీక్షా సమావేశం నిర్వహించారు.ఈ సమావేశంలో దేవాదాయ శాఖ ముఖ్య కార్యదర్శి శైలజా రామయ్యర్, వైటిడిఎ చైర్మన్ కిషన్ రావు, చీఫ్ అకౌంట్స్ ఆఫీసర్ వెంకన్న గౌడ్, డీఈఈ ఐశ్వర్య, వైటిడిఎ ఎస్టేట్ ఆఫీసర్ సంతోష్, కంచి కామకోఠి వేదపాఠశాల చైర్మన్ గోవింద హరి, కన్జర్వేషన్ ఆర్కిటెక్ట్ సూర్యనారాయణ మూర్తి తదితరులు పాల్గొన్నారు. ఈ సందర్భంగా మంత్రి సురేఖ మాట్లాడుతూ దేవాలయాల ప్రగతికి చేపట్టే పనులు, ఎలాంటి ఆటంకాలు లేకుండా కొనసాగేలా చర్యలు చేపట్టాలని ఆదేశించారు. దేవాదాయ శాఖ ముఖ్య కార్యదర్శి అధ్యక్షతన ఏర్పాటు చేసిన మానిటరింగ్ కమిటీ నివేదిక సమర్పించిన తరువాత యాదగిరిగుట్ట గర్భగుడి విమాన గోపురం స్వర్ణ తాపడం, వేదపాఠశాల నిర్మాణ పనులను ప్రారంభించనున్నట్లు తెలిపారు. కంచి కామకోఠి పీఠం ఆధ్వర్యంలో గోవింద హరి చైర్మన్‌గా రాయగిరిలో 20 ఎకరాల్లో రూ.43 కోట్ల అంచనా వ్యయంతో వేదపాఠశాలను నిర్మించనున్నట్లు ప్రకటించారు. యాదగిరిగుట్ట వద్ద ఇండియాలోనే అతి పొడవైన లింక్ బ్రిడ్జ్ నిర్మాణం, యాదాద్రి దేవస్థానానికి రాకపోకల నిమిత్తం ఎగ్జిట్ ప్లై ఓవర్‌పైనే ఆధారపడిన భక్తులకు నెట్వర్క్ ఆర్చ్ బ్రిడ్జ్‌తో గొప్ప ఉపశమనం లభించనున్నట్లు వెల్లడించారు. మెకల్లె స్టీల్‌తో నిర్మించనున్న 64 మీటర్ల ఈ ప్లై ఓవర్ ఇండియాలోనే రెండవ అతి పొడవైన బ్రిడ్జ్ కావడం తెలంగాణకు ప్రత్యేకతను తెచినచ పెడుతుందని అన్నారు. 3 నెలల్లోనే ఈ లింకింగ్ ప్లై ఓవర్ పనులు పూర్తి చేసే దిశగా అధికారులు చర్యలు చేపట్టాలని సూచించారు. గోదావరి నదీ తీరంలో భద్రాచలం శ్రీసీతారామచంద్రస్వామి దేవస్థానం కొలువై ఉన్నందున నదికి వరదలు వస్తే ఆ ముంపు ప్రభావం లేకుండా పలు దశల్లో చేపట్టిన వివరాలను కన్జర్వేషన్ ఆర్కిటెక్ట్ సూర్యనారాయణ మూర్తి వివరించారు. యాదాద్రితో పాటు భద్రాచలంలోనూ పూజా కార్యక్రమా లకు పూలు, తులసి వంటి పవిత్ర పత్రాలను బయటి నుంచి కొనకుండా దేవాలయ భూము ల్లోనే వాటి పెంపకం చేపట్టాలని ఇందుకోసం ఉద్యానవన శాఖ సహకారం తీసుకోవాలని ఈ సందర్భంగా మంత్రి కొండా సురేఖ అధికారులనూ ఆదేశించారు.

ఉద్యోగులకు వరంగా మారనున్న కొత్త హెల్త్ స్కీం

తొలగిపోనున్న మెడికల్ రీయింబర్స్‌మెంట్ ఇబ్బందులు

ఆపద సమయంలో ఉద్యోగులపై ఆర్థిక భారం లేకుండా చర్యలు

వైద్య శాఖ మంత్రి దామోదరకు ఉద్యోగుల సంఘం జెఎసి ప్రతిపాదనలు

బుధవారం మంత్రి దామోదర రాజనరసింహకు ప్రతిపాదనలు అందచేస్తున్న జెఎసి నేతలు

హైదరాబాద్, సెప్టెంబర్ 18, ప్రభాతవార్త : తెలంగాణ రాష్ట్రంలో ఉద్యోగులు, పెన్షనర్లు, వారిపై ఆధారపడ్డ కుటుంబ సభ్యుల కోసం ఎంప్లాయిస్ హెల్త్ స్కీంను అమలు చేయాలని తెలంగాణ ఉద్యోగుల జెఎసి కోరింది. ఈమేరకు వివిధ ఉద్యోగ సంఘాలతో చర్చలు జరిపి నూతన ఇహెచ్ఎస్ విధానం అమలు కోసం ఒక ముసాయి దాను రూపొందించి ప్రభుత్వానికి అందజేసింది. ఈ ప్రతిపాదనను బుధవారం తెలంగాణ ఉద్యోగుల జెఎసి చైర్మన్ వి.లచ్చిరెడ్డితో పాటు పలువురు జెఎసి నేతలు రాష్ట్ర వైద్య, ఆరోగ్య శాఖ మంత్రి దామోదర రాజనర్సింహ్మాకు అందజేశారు. ఈ సందర్భంగా లచ్చిరెడ్డి ప్రస్తుతం రాష్ట్రంలో అమలవుతున్న హెల్త్ స్కీంలో ఉన్న లోటుపాట్లు కొత్తగా ప్రతిపాదించిన హెల్త్ స్కీం ఉద్యోగులకు వారి కుటుంబాలకు కలిగే ప్రయోజనాలు, తద్వారా ప్రభుత్వానికి వచ్చే పేరు గురించి మంత్రికి వివరించారు. కొత్త ప్రతిపాదనలతో ప్రభుత్వానికి ఆర్థిక భారం పడకుండా అలాగే, ఉద్యోగులకు ఎలాంటి ఇబ్బందులు లేకుండా అందే వైద్య సేవల గురించి మంత్రి దృష్టికి తీసుకెళ్లారు. దీంతో పాటు రాష్ట్రంలో గత ప్రభుత్వం తీసుకొచ్చిన 317 జీవోతో ఉద్యోగులు పడుతున్న కష్టనష్టాల గురించి మంత్రికి వివరించారు. వెంటనే జీవో నం.317ను రద్దు చేసి ఉద్యోగులకు న్యాయం చేయాలని మంత్రిని లచ్చిరెడ్డి కోరారు. కాగా, తెలంగాణ ఉద్యోగ సంఘాల జెఎసి ప్రతిపా దించిన కొత్త హెల్త్ స్కీం అమలులోకి వస్తే ఉద్యోగుల మెడికల్ రీయింబర్స్ ఇబ్బందులు తొలగిపోనున్నాయి. అలాగే, అపరిమిత నగదు రహిత సేవలతో ఈహెచ్ఎస్ అమలు చేయాలని సూచించారు. ఇదిలా ఉండగా, ప్రస్తుత మెడికల్ రీయింబర్స్‌మెంట్ విధానం వల్ల ఆపద సమయంలో ఉద్యోగులు, వారి కుటుంబ సభ్యులు తీవ్ర ఇబ్బందులు ఎదుర్కొంటున్నారు. అత్యవసర సమయంలో ముందుగా ప్రభుత్వం పేర్కొన్న రిఫరెల్ హాస్పిటల్‌కు వెళ్లాల్సి వస్తోంది. చికిత్స కోసం అప్పులు చేసి ఆసుపత్రుల్లో ఆసుపత్రుల్లో ఖర్చు చేసిన తరువాత మళ్లీ ఆ డబ్బులను ప్రభుత్వం నుంచి తిరిగి పొందేందుకు ఏడాది నుంచి రెండేళ్ల వరకు సమయం పడుతున్నది. అప్పటి వరకు ద్యోగులపై వడ్డీ భారం తప్పడం లేదు. తెలంగాణ ఉద్యోగుల జెఎసి ప్రతిపాదించిన కొత్త హెల్త్ స్కీం అమలులోకి వస్తే ఉద్యోగులకు ఈ ఇబ్బందులు తీరనున్నాయి.

2050 నర్సింగ్ ఆఫీసర్ల నియామకానికి నోటిఫికేషన్

28 నుంచి దరఖాస్తుల స్వీకరణ

హైదరాబాద్, సెప్టెంబర్ 18, ప్రభాతవార్త: తెలంగాణలో 2050 నర్సింగ్ ఆఫీసర్లు (స్టాఫ్ నర్సు) పోస్టుల భర్తీకి సంబంధించి రాష్ట్ర మెడికల్ అండ్ హెల్త్ సర్వీసెస్ రిక్రూట్‌మెంట్ బోర్డు నోటిఫికేషన్‌ను విడుదల చేసింది. ఈ రిక్రూట్‌మెంట్‌లో భాగంగా డైరెక్టర్ ఆఫ్ పబ్లిక్ హెల్త్ అండ్ ఫ్యామిలీ వెల్ఫేర్, డైరెక్టర్ మెడికల్ ఎడ్యుకేషన్ డిపార్ట్‌మెంట్‌లలో 1576 పోస్టులను భర్తీ చేయనున్నారు. అలాగే, తెలంగాణ వైద్య విధాన పరిషత్‌లో 332 నర్సింగ్ ఆఫీసర్ల పోస్టులను భర్తీ చేయనున్నారు. ఆయుష్ శాఖలో 61 నర్సింగ్ ఆఫీసర్ల పోస్టులను భర్తీ చేయనుండగా, ఇన్‌స్టిట్యూట్ ఆఫ్ ప్రివెంటివ్ మెడిసిన్‌లో 1 నర్సింగ్ ఆఫీసర్‌ను భర్తీ చేయనున్నారు. ఎంఎన్‌జె క్యాన్సర్ ఆసుపత్రిలో 80 మంది నర్సింగ్ ఆఫీసర్ల పోస్టులను భర్తీ చేయనున్నారు. ఈ పోస్టుల భర్తీకి సంబంధించి ఈ నెల 28 నుంచి ఆన్‌లైన్ ద్వారా దరఖాస్తులు స్వీకరించనుండగా, దరఖాస్తుల సమర్పణకు అక్టోబర్ 14 చివరి తేది. కాగా, తెలంగాణ ప్రభుత్వం 2050 నర్సింగ్ ఆఫీసర్ల పోస్టుల భర్తీకి నోటిఫికేషన్ విడుదల చేయడం పట్ల తెలంగాణ నర్సస్ అసోసియేషన్ హర్షం వ్యక్తం చేసింది. ఈ సందర్భంగా సీఎం రేవంత్ రెడ్డి, వైద్య, ఆరోగ్య శాఖ మంత్రి దామోదర రాజ నర్సింహ్మాకు అసోసియేషన్ రాష్ట్ర అధ్యక్షుడు లక్ష్మణ్ కృతజ్ఞతలు తెలిపారు.

ప్రభుత్వ దవాఖానాలను నాశనం చేసే కుట్రలు మానుకోండి

గాంధీ హాస్పిటల్‌పై బురదజల్లి పేదల మనోస్థైర్యాన్ని దెబ్బతీయొద్దు

కేటీఆర్‌కు మంత్రి దామోదర హెచ్చరిక

హైదరాబాద్, సెప్టెంబర్ 18, ప్రభాతవార్త: తెలంగాణలోని ప్రభుత్వ దవాఖానాలను నాశనం చేసే కుట్రలను మానుకోవాలని రాష్ట్ర వైద్య,ఆరోగ్య శాఖ మంత్రి దామోదర రాజనర్సింహ్మ కేటీఆర్‌ను హెచ్చరించారు. గాంధీ హాస్పిటల్‌పై బురదజల్లి ట్రీట్‌మెంట్ కోసం వచ్చే నిరుపేదల మనోస్థైర్యాన్ని దెబ్బతీయడం దారుణమని పేర్కొన్నారు. ఈ మేరకు బుధవారం మీడియాకు విడుదల చేసిన ప్రకటనలో పదేళ్ల పాలనలో గాంధీ, ఉస్మానియా వంటి ప్రభుత్వ దవాఖానాలను నాశనం చేసిన బీఆర్ఎస్ ఇప్పుడు ప్రతిపక్షంలో ఉండి కూడా ఇదే తరహా కుట్రలు చేయడం సిగ్గు చేటని పేర్కొన్నారు. గాంధీ వంటి ఆసుపత్రులకు అత్యంత విషమంగా ఉన్న పేషెంటు వస్తుంటారనీ, చివరి నిమిషంలో కూడా వాళ్ల రోగాన్ని నయం చేసి ఎలాగైనా వాళ్లను బ్రతికించేందుకు డాక్టర్లు తమ శక్తి మేర ప్రయత్నిస్తారన్నారు. అప్పటికే పరిస్థితి విషమంగా ఉండటం వల్ల కొంత మంది ప్రాణాలు కోల్పోతారనీ, అందుకే ఏ హాస్పిటల్‌లో అయినా వందల సంఖ్యలో మరణాలు చోటు చేసుకుంటాయని గుర్తు చేశారు. కానీ, కాంగ్రెస్ ప్రభుత్వం వచ్చాకే మరణాలు జరిగాయంటూ నంబర్లను భూతద్దంలో పెట్టి చూపించే ప్రయత్నాన్ని బీఆర్ఎస్ వర్కింగ్ ప్రసిడెంట్ కేటీఆర్ చేస్తున్నారని విమర్శించారు. ఆయన అజ్ఞానానికి కార్పొరేట్ శక్తులకు కొమ్ము కాసే ఆయన సహజ గుణానికి ఆయన మాటలు అద్దం పడుతున్నాయని వ్యాఖ్యానించారు. గాంధీ ఆసుపత్రిని నాశనం చేసి పేషెంట్లను రానీయకుండా చేసి కార్పొరేట్ హాస్పిటళ్లకు లబ్ది చేకూర్చాలని కేటీఆర్ కుట్ర పన్నుతున్నారనీ, అందులో భాగంగానే గాంధీ హాస్పిటల్‌పై బురద జల్లుతున్నారని ఆరోపించారు. గాంధీ దవాఖానకు వచ్చేది దొరజనం కాదు, నా జనం.. నేను కూడా పాత గాంధీ హాస్పిటల్‌లోనే పుట్టిన ఆ జనాల బాగోగులు చూసుకోవడం నా బాధ్యత అని మరోమారు స్పష్టం చేశారు. బీఆర్ఎస్ ప్రభుత్వం నాశనం చేసిన ప్రభుత్వ వైద్య వ్యవస్థను గాడిన పెడుతున్నామనీ, అవసరమైన అన్ని సౌకర్యాలు కల్పిస్తున్నామని స్పష్టం చేశారు. బీఆర్ఎస్ కుట్రలను నమ్మి భయపడవద్దనీ, ధైర్యంగా వచ్చి చికిత్స చేయించుకోవాలనీ, బీఆర్ఎస్ ప్రభుత్వం నాశనం చేసిన ప్రభుత్వ వైద్య వ్యవస్థను గాడిలో పెడుతున్నామని స్పష్టం చేశారు. ఇకనైనా పేదలకు ఉపయోగపడే ప్రభుత్వ వ్యవస్థలను నాశనం చేయడం కేటీఆర్ మానుకోకపోతే ప్రజలే ఆయనకు బుద్ధి చెబుతారని ఈ సందర్భంగా మంత్రి దామోదర హెచ్చరించారు.

ఐఐటీల్లో 17,760 సీట్లకి 17,695 మంది చేరిక

టాప్-1000 ర్యాంకర్లలో 246 మంది ఐఐటీ ముంబయిలో అడ్మిషన్లు ఐఐటీ హైదరాబాద్‌లో 41 మంది చేరిక

హైదరాబాద్, సెప్టెంబర్ 18, ప్రభాతవార్తః దేశంలోని 23 ఐఐటీల్లో సీట్ల ప్రక్రియను జాయింట్ సీట్ అలకేషన్ అథారిటీ(జోసా) పూర్తి చేసింది. దేశంలో ఉన్న 23 ఐఐటీల్లో మొత్తం 17,760 సీట్లకి గానూ 17,695 సీట్లు భర్తీ అయ్యాయి. జేఈఈ అడ్వాన్స్‌డ్-2024కి 2,50,284 మంది అర్హత సాధించారు. వారిలో 1,80,200 మంది పరీక్షలు రాశారు. జోసా కౌన్సెలింగ్‌కి 48,248 మంది అర్హత సాధించారు. దేశంలో ఉన్న 23 ఐఐటీల్లో 3,566 సూపర్ న్యూమరీ సీట్లు కలిపి 17,760 సీట్లు అందుబాటులో ఉన్నాయి. వాటిలో 17,695 మంది చేరారు. అత్యధికంగా ఐఐటీ ఖరగ్‌పూర్‌లో 363 మంది అమ్మాయిలు చేరారు. టాప్-1000 ర్యాంకర్లు ఎక్కువ మంది ఐఐటీ బాంబేలో చేరారు. టాప్-100 ర్యాంకర్లలో 246 మంది ఐఐటీ బాంబేలో చేరారు. ఐఐటీ ఢిల్లీలో 204 మంది చేరగా.. మద్రాస్ ఐఐటీలో 128 మంది, ఐఐటీ కాన్పూర్‌లో 117 మంది, ఐఐటీ ఖరగ్‌పూర్‌లో 82 మంది, గువాహటీ ఐఐటీలో 89 మంది, ఐఐటీ హైదరాబాద్‌లో 41 మంది, వారణాసి ఐఐటీలో 23 మంది చేరగా గాంధీనగర్ ఐఐటీలో ఒకరు చేరారు. మొత్తం 17,695 మంది ఐఐటీల్లో చేరారు. జేఈఈ అడ్వాన్స్‌డ్‌లో అమ్మాయిల అర్హతా శాతం గత ఏడాది కంటే తగ్గింది. గత ఏడాది జోసా కౌన్సెలింగ్‌లో 43,596 మంది అర్హత సాధించగా వారిలో అమ్మాయిలు 7509 మంది ఉన్నారు. అర్హత పొందిన వారిలో 17.22 శాతం ఉన్నారు. ఈ ఏడాది 48,248 మంది అర్హత సాధించగా వారిలో బాలికలు 7964 మంది ఉన్నారు. అర్హత పొందిన వారిలో 16.50 శాం ఉంది. గత ఏడాది 17.22 శాతం పొందగా.. ఈ ఏడాది 16.50 శాతం అర్హత సాధించారు.

నారాయణ విద్యా సంస్థల దాతృత్వం

వరద బాధితుల కోసం రూ. 2.50 కోట్ల విరాళం

హైదరాబాద్, సెప్టెంబర్ 18, ప్రభాతవార్తః భారీ వర్షాలతో తెలంగాణ అతలాకుతలం అయింది. ముఖ్యంగా హైదరాబాద్‌తో పాటు పలు జిల్లాలు జలదిగ్బంధంలో చిక్కుకున్నాయి. వేలాది మంది నిరాశ్రయులయ్యారు. దీంతో చలించిన నారాయణ యాజమాన్యం తమ దాతృత్వాన్ని చాటుకుంది. విపత్కర సమయంలో మేమున్నాం అంటూ నారాయణ విద్యాసంస్థ ఆపన్నహస్తం అందించింది. సంస్థకి చెంది మేనేజింగ్ డైరక్టర్లు పునీత్ కొత్తప్ప, డాక్టర్ పి సింధూర నారాయణ, శరణి నారాయణ తమ విద్యా సంస్థల తరపున రూ. 2.5 కోట్లు విరాళంగా ముఖ్యమంత్రి సహాయనిధికి చెక్కును అందించారు. ఈ సందర్భంగా హైదరాబాద్‌లో ముఖ్యమంత్రి రేవంత్‌రెడ్డిని స్వయంగా కలిసి బాధితుల కోసం ఆయన సేవల్ని ప్రశంసించారు. ప్రభుత్వానికి ఎల్లప్పుడూ అండగా ఉంటామని భరోసా ఇచ్చారు. ఇప్పటికే వరద బాధితులను ఆదుకునేందుకు స్వచ్ఛందంగా ముందుకు రావాలని రాష్ట్ర ప్రభుత్వం పిలుపునిచ్చింది.

బాధితులకు ఏ రూపంలోనైనా సాయం అందించాలని సీఎం రేవంత్ రెడ్డి కోరారు. దీతో ఎవరికి తోచిన సాయం వారు చేస్తూ బాధితులకి అండగా నిలుస్తున్నారు.

భారీగా పెరిగిన వంట నూనెల ధరలు

దిగుమతి సుంకం 20 శాతం పెంచిన కేంద్రం

హైదరాబాద్, సెప్టెంబరు 18, ప్రభాతవార్త:పండుగుల వేళ కేంద్రం సామాన్యులకు భార

కావాలనే నగాల్ గైర్హాజర్

అఖిల భారత టెన్నిస్ సంఘం ఆరోపణ

ఢిల్లీ: భారత్ సింగిల్స్ స్టార్ సుమిత్ నగాల్ ఉద్దేశపూర్యకంగానే వరుసగా డేవిస కప్ పోటీలకుగైర్హాజరవుతున్నాడని అఖిలభారత్ టెన్నిస్ సంఘం (ఐటా) ఆరోపించింది. గాయాలు, ఇతరత్రా కారణాలతో ఈ ఏడాది నగాల్ పాకిస్థాన్, స్వీడెన్‌లోతో జరిగిన డేవిస్ కప్ వరల్డ్ గ్రూప్-1 టైలకు దూరంగా ఉన్నాడు. ఇటీవల స్టాక్ హోమ్‌లో జరిగిన పోరులో భారత్ 0-4తో స్వీడన్ చేతిలో చిత్తుగా ఓడింది. సుమిత్, యూకీ బంబ్రీ లాంటి స్టార్ ఆటగాళ్లు బరిలోకి దిగితే కచ్చితంగా ఫలితాలు మరోలా ఉండేవని అఖిల భారత్‌టెన్నిస్ సంఘం కార్యదర్శి అనిల్ ధూపర్ తెలిపారు. స్టాక్‌హోమ్‌కు వెళ్లిన భారత్ జట్టులో ఒక్క రామ్‌కుమార్ రామనాథన్ మాత్రమే అనుభవజ్ఞుడు ఉన్నాడని, డబుల్స్ స్పెషలిస్టు శ్రీరామ్ బాలాజీని సింగిల్స్‌లో ఆడించామని వివరించారు. ఆర్యన్ షా, సిద్దార్థ్ విశ్వకర్మ అరంగేట్రం చేసిన ఆటగాళ్లని, అందువల్లే భారత్ చిత్తుగా ఓడిందని వెల్లడించారు. వెన్ను గాయాన్ని కారణంగా చూపించిన నగాల్ అదే సమయంలో చైనాలో అసోసియేషన్ ఆఫ్ టెన్నిస్ ప్రొఫెషనల్స్ (ఏటీపీ) టోర్నమెంట్ ఆడుతున్నాడని అభ్యంతరం వ్యక్తం చేశారు. కాగా ముకుంద్ శశికుమార్‌పై సస్పెన్షన్‌ను ఎత్తివేస్తామని పేర్కొన్నారు.

మహిళల ఫుట్‌బాల్ కొత్త హెడ్ కోచ్‌గా కశ్యప్

ఢిల్లీ: భారత్ సీనియర్ మహిళల ఫుట్‌బాల్ జట్టుకు కొత్త హెడ్ కోచ్ వచ్చాడు. భారత్ మాజీ ఫుట్‌బాలర్ సంతోష్ కశ్యప్‌ను హెడ్ కోచ్‌గా నియమిస్తూ ఆల్ ఇండియా ఫుట్ బాల్ ఫెడరేషన్ (ఏఐఎఫ్ఎఫ్) నిర్ణయం తీసుకుంది. పీవీ ప్రియ అసిస్టెంట్ కోచ్‌గా, రఘువీర్ ప్రవీణ్ గోల్ కీపర్ కోచ్‌గా ఉండనున్నారు. నేపాల్‌లో అక్టోబరు నెలలో జరిగే శాఫ్ ఛాంపియన్‌షిప్ టోర్నమెంట్ కశ్యప్‌కు తొలి పరీక్ష కానుంది. ఈ టోర్నీ కోసం 29 మందితో కూడిన భారత్ జట్టు ఈ నెల 20వ తేదీ నుండి గోవాలో ట్రైనింగ్ క్యాంప్‌లో పాల్గొంటుంది. కశ్యప్‌కు దాదాపు 10 ఏళ్ల కోచింగ్ అనుభవం ఉంది. జాతీయజట్టుకు కోచింగ్ఇవ్వడం ఎప్పుడూగౌరవమేనని, ఈ సారి శాఫ్ ఛాంపియన్ షిప్ టైటిల్‌ను తిరిగి దక్కించుకుంటామని కశ్యప్ ఈ సందర్భంగా తెలిపాడు.

అవార్డుల రేసులో భారత్ హాకీస్టార్లు

ఢిల్లీ: ప్రతిష్టాత్మక అవార్డుల రేసులో భారత్ పురుషుల హాకీ స్టార్లు అర్హత సాధించారు. భారత్ దిగ్గజం, మాజీ గోల్‌కీపర్ పిఆర్ శ్రీజేశ్, కెప్టెన్ హర్మన్ ప్రీత్ సింగ్ అంతర్జాతీయ హాకీ సమాఖ్య (ఎఫ్ఐహెచ్) స్టార్స్ అవార్డుల రేసులో నిలిచారు. అంతర్జాతీయ హాకీ సమాఖ్య విడుదల చేసిన తుది జాబితాలో భారత్ పురుషుల జట్టు నుండి వీరిద్దరు మాత్రమే నామినేట్ అయ్యారు. ఇక మహిళల జట్టులో ఏ ఒక్కరూ రేసులో నిలవలేకపోయారు. కాగా ఇటీవల ప్యారిస్ ఒలింపిక్స్‌లో భారత్ జట్టు కాంస్యం గెలవడంలో హర్మన్ ప్రీత్‌తో పాటు, గోల్‌కీపర్ శ్రీజేశ్‌లు కీలక పాత్ర పోషించిన నేపథ్యంలో ప్లేయర్ ఆఫ్ ది ఇయర్ కేటగిరీలో హర్మన్‌తో పాటు, నెదర్లాండ్స్‌కు చెందిన బ్రింక్‌మన్, జోఫ్ డిమోల్, జర్మనీకి చెందిన ముల్లర్, ఇంగ్లండ్‌కు చెందిన వాలెస్ నామినేట్ అయ్యారు. ఇక బెస్ట్ గోల్‌కీపర్ ఆఫ్ ద ఇయర్ అవార్డు కోసం శ్రీజేశ్‌తో పాటు, నెదర్లాండ్స్‌కు చెందిన పిర్మన్ బ్లాక్, స్పెయిన్‌కు చెందిన కాల్‌జడో, జర్మనీకి చెందిన డేన్‌బర్గ్, అర్జెంటీనాకు చెందిన శాంటియగో పోటీ పడుతున్నారు. అంతర్జాతీయ హాకీ సమాఖ్య నియమించిన నిపుణుల ప్యానెల్ వీరిని తుది జాబితాకు ఎంపిక చేసింది. ఈ ప్యానెల్‌లో పలువురు ప్లేయర్లు, కోచ్‌లు, వివిధ దేశాలకు చెందిన సమాఖ్యలోని సీనియర్ అధికారులు సభ్యులుగా ఉన్నారు. కాగా అక్టోబరు నెల 11 వరకూ జరిగే ఓటింగ్‌లో పోల్ అయిన ఓట్ల శాతంతో విజేతలను ప్రకటిస్తారు.

ఆట

కరీబియన్ లీగ్‌లో ప్లే ఆఫ్స్‌కు రాయల్స్ క్వాలిపై

సెయింట్ కిట్స్‌పై 9 వికెట్ల తేడాతో ఘన విజయం

ఢిల్లీ: కరీబియన్ ప్రీమియర్ లీగ్‌లో బార్బడోస్ రాయల్స్ ప్లే ఆఫ్స్‌కు క్వాలిపై అయింది. ఈ సీజనులో ప్లే ఆఫ్స్‌కు క్వాలిపై అయిన తొలి జట్టు రాయల్స్ కావడం విశేషం. బుధవారం జరిగిన మ్యాచ్‌లో రాయల్స్ సెయింట్ కిట్స్ అండ్ నెవిస్ పేట్రియాట్స్‌పై 9 వికెట్ల తేడాతో ఘన విజయం సాధించింది. ఈ మ్యాచ్‌లో తొలుత బ్యాటింగ్ చేసిన పేట్రియాట్స్ బ్యాటర్ రకీమ్ కార్న్‌వాల్ (4-0-16-5), నవీన్ ఉల్ హక్ (4-0-21-3), ఓబెడ్ మెక్‌కాయ్ (2.1-0-11-2) ధాటికి 19.1 ఓవర్లలోనే 110 పరుగులకే కుప్పకూలింది. పేట్రియాట్స్ ఇన్నింగ్స్‌లో ఆండ్రీ ఫ్లెచర్ 32 పరుగులు, జాషువ డసిల్వ 25 పరుగులు, అన్రిచ్ నోర్జే 22 పరుగులు, హసరంగ 10 పరుగులు మాత్రమే రెండంకెల స్కోర్లు చేయగలిగారు. అనంతరం స్వల్ప లక్ష్యాన్ని ఛేదించేందుకు బరిఇలోకి దిగిన రాయల్స్ 11.2 ఓవర్లలో వికెట్ మాత్రమే కోల్పోయి ఆడుతూపాడుతూ విజయ తీరాలకు చేరింది. క్వింటన్ డికాక్ 59 పరుగులతో నాటౌట్‌గా అర్ధ సెంచరీ చేసి రాణించాడు. ఈ సీజనులో డికాక్‌కు ఇది మూడో ఫిఫ్టి ప్లస్ స్కోరు. డికాక్ గత మ్యాచ్‌లో సెంచరీ చేశాడు. పాయింట్ల పట్టిక విషయానికి వస్తే ఈ సీజనులో రాయల్స్ వరుస విజయాలతో దూసుకుపోతోంది. ఇప్పటి వరకూ ఆడిన ఆరు మ్యాచ్‌ల్లో ఐదింటిలో విజయాలతో అగ్రస్థానంలో కొనసాగుతోంది. మరోవైపు సెయింట్ కిట్స్ అండ్ నెవిస్ పేట్రియాట్స్ ఈ సీజనులో పేలవ ప్రదర్శనలు కనపరుస్తూ పాయింట్ల పట్టికలో చివరి స్థానానికి పరిమితమైంది. ఆ జట్లు ఇప్పటి వరకూ ఆడిఇన ఎనిమిది మ్యాచ్‌ల్లో కేవలం ఒక్క దాంట్లో మాత్రమే విజయం సాధించింది. ప్రస్తుతం పాయింట్ల పట్టికలో సెయింట్ లూసియా కింగ్స్ రెండో స్థానంలో, గయానా అమెజాన్ వారియర్స్ మూడు, ట్రిన్‌బాగో నైట్ రైడర్స్ నాల్గవ, ఆంటిగ్వా అండ్ బార్బుడా ఫాల్కన్స్ ఐదో స్థానంలో ఉన్నాయి.

మారిన మహిళల టి-20 వరల్డ్ కప్ షెడ్యూల్

భారత్-పాక్ మధ్య 6న హై ఓల్టేజ్ మ్యాచ్

ఢిల్లీ: ఇంటర్నేషనల్ క్రికెట్ కౌన్సిల్ (ఐసిసి) మహిళల టీ20 ప్రపంచ కప్ షెడ్యూల్‌లో మార్పులు చోటు చేసుకున్నాయి. అక్టోబరు 3 నుండి ప్రారంభం కానున్న ఈ మహిళల టీ 20 వరల్డ్ కప్‌కు సంబంధించి సవరించిన షెడ్యూల్‌ను ఇంటర్నేషనల్ క్రికెట్ కౌన్సిల్ బుధవారం ప్రకటించింది. ఈ మహిళల వరల్డ్ కప్ టోర్నమెంట్ అక్టోబరు 20వ తేదీ వరకూ జరుగనున్నాయి. ఈ టోర్నీలో మొత్తం 10 జట్లు పాల్గొంటుండగా, 23 మ్యాచ్‌లు ఆడనున్నాయి. ఇవి కాకుండా సెమీ ఫైనల్స్, ఫైనల్స్ కోసం రిజర్వ్ డే కూడా ఉంచారు. వాస్తవానికి మహిళల టీ20 ప్రపంచ కప్‌ను తొలుత బంగ్లాదేశ్‌లో నిర్వహించాల్సి ఉంది. కానీ అక్క రాజకీయ పరిణామాలు, అనంతరం చోటు చేసుకున్న ఘర్షణల నేపథ్యంలో ఈ టీ20 ప్రపంచ కప్ టోర్నీ మ్యాచ్‌లను యునైటెడ్ అరబ్ ఎమిరేట్స్‌కు మార్చారు. అయితే ఈ టోర్నమెంట్‌కు మాత్రం ఆతిథ్య దేశంగా బంగ్లాదేశ్ కొనసాగనుంది. ఈ టోర్నమెంట్‌లోని మ్యాచ్‌లు షార్జా క్రికెట్ స్టేడియంలో జరుగుతాయి. అలాగే అక్టోబరు 3 నుండి ప్రారంభమయ్యే టోర్నమెంట్ తొలి మ్యాచ్ దుబాయ్ ఇంటర్నేషనల్ క్రికెట్ స్టేడియంలో బాంగ్లాదేశ్, స్కాట్లాండ్ జట్ల మధ్య జరుగనుంది. టీమిండియా షెడ్యూల్‌ను పరిశీలిస్తే హర్మన్ ప్రీత్ కర్ నేతృత్వంలోని భారత్ మహిళా క్రికెట్ జట్టు అక్టోబరు 4వ తేదీన న్యూజిలాండ్‌తో తన తొలి మ్యాచ్ ఆడనుంది. ఆ తర్వాత అక్టోబరు 6వ తేదీన భారత్-పాకిస్తాన్ జట్ల మధ్య హై ఓల్టేజ్ మ్యాచ్ జరగనుంది. ఈ టోర్నమెంట్‌లో పాల్గొనే 10 జట్లను రెండు గ్రూపులుగా విభజించారు. గ్రూప్ ఎ లో ఆస్ట్రేలియా, భారత్, న్యూజిలాండ్, పాకిస్థాన్, శ్రీలంక జట్లు ఉండగా, గ్రూప్ బి లో ఆతిథ్య బంగ్లాదేశ్, ఇంగ్లండ్, దక్షిణాఫ్రికా, వెస్టిండీస్, స్కాట్లాండ్ జట్లు ఉన్నాయి. ఈ రెండు గ్రూప్‌ల్లో ఏదైనా మొదటి రెండు స్థానాల్లో నిలిచిన జట్లు సెమీ ఫైనల్స్‌కు అర్హత సాధిస్తాయి. సెమీ ఫైనల్స్‌లో గెలిచిన జట్లు ఫైనల్స్‌కు అర్హత సాధిస్తాయి.

మ్యాచ్‌ల వివరాలు

ఇక మ్యాచ్‌ల విషయానికి వస్తే అక్టోబరు 3న ఫస్ట్ మ్యాచ్ షార్జా స్టేడియంలో మధ్యాహ్నం 3.30కు బంగ్లాదేశ్-స్కాట్లాండ్ జట్లు తలపడనున్నాయి. అదే రోజు అదే స్టేడియంలో రాత్రి 7.30కు పాకిస్థాన్-శ్రీలంక మధ్య, 4న 3.30కు దుబాయ్‌లో దక్షిణాఫ్రికా-వెస్టిండీస్, 7.30కు ఇండియా-న్యూజిలాండ్, 5న షార్జాలో .30కు బంగ్లాదేశ్-ఇంగ్లండ్, 7.70 ఆస్ట్రేలియా-శ్రీలంక, 6న దుబాయ్‌లో 3.30కు భారత్-పాకిస్థాన్, 7.30కు వెస్టిండీస్-స్కాట్లాండ్, 7న షార్జాలో 7.30కు ఇంగ్లండ్-దక్షిణాఫ్రికా, 8న షార్జాలో 7.30కు ఆస్ట్రేలియా-న్యూజిలాండ్, 9న దుబాయ్‌లో 3.30కు దక్షిణాఫ్రికా-స్కాట్లాండ్, 7.30కు భారత్-శ్రీలంక, 10న షార్జాలో 7.30కు బంగ్లాదేశ్-వెస్టిండీస్, 11న దుబాయ్‌లో 7.30కు ఆస్ట్రేలియా-పాకిస్థాన్, 12న షార్జాలో 3.30కు న్యూజిలాండ్-శ్రీలంక, 7.30కు దుబాయ్‌లో బంగ్లాదేశ్-దక్షిణాఫ్రికా, 13న షార్జాలో 3.30కు ఇంగ్లండ్-స్కాట్లాండ్, 7.30కు ఇండియా-ఆస్ట్రేలియా, 14న దుబాయ్‌లో 7.30కు పాకిస్థాన్-న్యూజిలాండ్, 15న దుబాయ్‌లో 7.30కు ఇంగ్లండ్-వెస్టిండీస్ మధ్య గ్రూప్ మ్యాచ్‌లు జరగనున్నాయి. ఇక 17న దుబాయ్‌లో రాత్రి 7.30కు సెమీఫైనల్-1, 18న షార్జాలో రాత్రి 7.30కు సెమీఫైనల్స్-2, 20న దుబాయ్‌లో రాత్రి 7.30కు ఫైనల్ మ్యాచ్ జరగనున్నాయి.

స్వల్ప నష్టాల్లో ముగిసిన స్టాక్ సూచీలు

ముంబై, సెప్టెంబరు 18: దేశీయ స్టాక్ మార్కెట్ సూచీలు స్వల్ప నష్టాల్లో ముగిసాయి. వడ్డీరేట్లపై నిర్ణయం తీసుకొనేందుకు అమెరికా ఫెడరల్ రిజర్వ్ సమావేశమైన నేపథ్యంలో ఇన్వెస్టర్లు అప్రమత్తం కావడంతో సూచీలు ఉదయం ఫ్లాట్‌గా ప్రారంభమయ్యాయి. ఆ తర్వాత పెట్టుబడులు పెరగడంతో సూచీలు సరికొత్త గరిష్టాలకు చేరాయి. అయితే మధ్యాహ్నం నుంచి ఐటి, ఎనర్జీ స్టాక్స్‌లో అమ్మకాల ఒత్తిడితో నష్టాల్లోకి జారుకున్నాయి. ఉదయం సెన్సెక్స్ 83,037.13 పాయింట్ల వద్ద స్వల్ప లాభంతో ప్రారంభమైంది. కాసేపట్లోనే సూచీలు రాణించడంతో సరికొత్త గరిష్టాలకు చేరాయి. గరిష్టాల వద్ద లాభాల స్వీకరణతో చివరకు నష్టాల్లో ముగిసింది. ఇంట్రాడేలో 83,326.38 పాయింట్ల వద్ద సరికొత్త గరిష్టానికి చేరింది. చివరికి 131.43 పాయింట్ల నష్టంతో 82,948.23 పాయింట్ల వద్ద నిలిచింది. నిఫ్టీ 25,482.20 పాయింట్ల వద్ద గరిష్టానికి చేరింది. చివరికి 41 పాయింట్లు కోల్పోయి 25,377.55 పాయింట్ల వద్ద నిలిచింది. టిసిఎస్, ఇన్ఫోసిస్, టెక్ మహీంద్రా, హెచ్‌సిఎల్ టెక్, సన్‌ఫార్మా, టాటా స్టీల్, టాటా మోటార్స్, టైటాన్, ఏసియన్ పెయింట్స్, జెఎస్‌డబ్ల్యూ స్టీల్, పవర్ గ్రిడ్ కార్పొరేషన్, రిలయన్స్ ఇండస్ట్రీస్, మారుతిసుజుకి, ఎన్‌టిపిసి, భారతీ ఎయిర్‌టెల్‌వంటి షేర్లు నష్టాల్లో ముగిసాయి. బజాజ్ ఫైనాన్స్, బజాజ్ ఫిన్‌సర్వ్, నెస్లే ఇండియా, ఐసిఐసిఐ బ్యాంకు, హెచ్‌డిఎఫ్‌సి బ్యాంకు, ఎస్‌బిఐ, ఎల్‌అండ్‌టి వంటి షేర్లు లాభపడ్డాయి. అంతర్జాతీయ మార్కెట్‌లో బ్రెంట్ క్రూడాయిల్ బ్యారెల్ ధర 72.66 డాలర్లు, బంగారం ఔన్సు ధర 2,598.80డాలర్ల వద్ద ట్రేడ్ అయింది.

వాణిజ్యం

రుణాలు తగ్గించుకున్న రిలయన్స్ ఇన్‌ఫ్రా..

ముంబై, సెప్టెంబరు 18: అనిల్ అంబానీ నేతృత్వంలోని రిలయన్స్ ఇన్‌ఫ్రాస్ట్రక్చర్ లిమిటెడ్ సంస్థ స్టాండెలోన్ రుణాలను భారీగా తగ్గించుకుంది. మొత్తం రుణాలను రూ.3,831 కోట్ల నుంచి రూ.475 కోట్లకు తగ్గించుకున్నట్లు కంపెనీ ప్రకటించింది. దీంతో కంపెనీ షేర్లు రాణిస్తున్నాయి. బిఎస్ఇలో 7శాతం పెరిగి రూ.252.15 వద్ద గరిష్టానికి చేరింది. బకాయిలు తగ్గించుకున్న తర్వాత రిలయన్స్ ఇన్‌ఫ్రా కంపెనీ నికర విలువ రూ.9,041 కోట్లుగా ఉందని కంపెనీ తన ఎక్ఛేంజ్ ఫైలింగ్‌లో తెలిపింది. లైఫ్ ఇన్సూరెన్స్ కార్పొరేషన్ ఆఫ్ ఇండియా, ఎడెల్వీస్ అసెట్ రీకన్‌స్ట్రక్షన్ కంపెనీ లిమిటెడ్, ఐసిఐసిఐ బ్యాంకు, యూనియన్ బ్యాంకుతో పాటు ఇతర రుణదాతల బకాయిలు క్లియర్ చేసిన్లు రిలయన్స్ ఇన్‌ఫ్రా స్పష్టం చేసింది. దీంతో తన స్టాండెలోన్ మొత్తం రుణాలు 87శాతం తగ్గి రూ.475 కోట్లకు చేరాయి.

ఆగస్టులో రెట్టింపు పెరిగిన బంగారం దిగుమతులు

న్యూఢిల్లీ, సెప్టెంబర్ 18: కస్టమ్స్ డ్యూటీఓ భారీగా కోత విధించడం, పండుగ సీజన్ మొదలైన నేపథ్యంలో డిమాండ్ పెరగడంతో ఆగస్టులో బంగారం దిగుమతులు రికార్డు స్థాయిలో పెరిగాయి. వాణిజ్య మంత్రిత్వ శాఖ విడుదల చేసిన గణాంకాల ప్రకారం గత నెలలో 10.06 బిలియన్ డాలర్ల విలువైన బంగారం దిగుమతులు నమోదయ్యాయి. గతేడాది ఆగస్టులో దిగుమతి అయిన 4.83 బిలియన్ డాలర్ల కంటే ఇది రెట్టింపు. బంగారం దిగుమతులపై మాట్లాడిన వాణిజ్య కార్యదర్శి సునీల్ బర్త్‌వాల్, బంగారంపై సుంకం రేట్లను భారీగా తగ్గించామని, దానివల్ల స్మగ్లింగ్, ఇతర కార్యకలాపాలు తగ్గుతాయని చెప్పారు. బడ్జెట్‌లో సుంకాన్ని 15 శాతం నుంచి 6 శాతానికి ప్రభుత్వం తగ్గించింది. ఇదే సమయంలో దేశవ్యాప్తంగా పండుగ సీజన్ మొదలవడంతో ఆభరణాల వ్యాపారులు నిల్వ చేస్తున్నారని తెలిపారు. ప్రభుత్వ గణాంకాల ప్రకారం, ఏప్రిల్-జులై మధ్యకాలంలో దేశ కరెంట్ ఖాతా లోటుపై ప్రభావం చూపే భారత బంగారం దిగుమతులు 4.23 శాతం తగ్గి 12.64బిలియన్ డాలర్లకు చేరాయి. ఇక ప్రపంచంలోనే అత్యధికంగా బంగారం దిగుమతి చేసుకునే దేశాల్లో భారత్ రెండో స్థానంలో ఉంది. అగ్రస్థానంలో చైనా ఉంది. భారత్ దిగుమతి చేసుకునే మొత్తం బంగారంలో 40 శాతం స్విట్జర్లాండ్ నుంచే వస్తుంది.

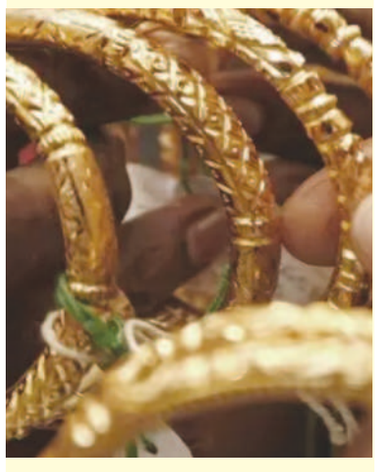

యాక్సెంచర్ ఉద్యోగులకు బ్యాడ్ న్యూస్

ముంబై, సెప్టెంబరు 18: ప్రమోషన్‌ల కోసం ఎదురు చూస్తున్న ఉద్యోగులకు ప్రముఖ కన్సల్టింగ్, ఐటి సంస్థ యాక్సెంచర్ చేదు వార్త చెప్పింది. కన్సల్టెన్సీ రంగంలో కొనసాగుతున్న సవాళ్లను సూచిస్తూ యాక్సెంచర్ తన ప్రమోషన్ సైకిల్‌లో గణనీయమైన మార్పును ప్రకటించింది. పదోన్నతుల ప్రక్రియను ఆరు నెలలు ఆలస్యం చేసింది. యాక్సెంచర్‌లో ప్రమోషన్లు ఆనవాయితీ ప్రకారం డిసెంబర్‌లో చేపడతారు. కానీ బ్లూమ్‌బెర్గ్ ద్వారా పొందిన అంతర్గత కంపెనీ సందేశం ప్రకారం, ప్రమోషన్‌లు ఇప్పుడు వచ్చే జూన్‌లో జరుగుతాయి. కార్పొరేట్ వ్యయం, స్థూల ఆర్థిక అస్థిరత కఠినతరం కావడం వంటి వాటితో ఆర్థిక అనిశ్చిత పరిస్థితులను ఎదుర్కొంటున్న నేపథ్యంలో కంపెనీ ఈ మార్పు చేసినట్లు తెలుస్తోంది. క్లయింట్ వ్యూహాలు, డిమాండ్ స్థాయిలకు అనుగుణంగా కంపెనీ విజిబులిటీకి కొత్త ప్రమోషన్ షెడ్యూల్ సరిగ్గా సరిపోతుందని కంపెనీ ప్రతినిధి ధ్రువీకరించారు. ఎందుకంటే ఇవి సాధారణంగా సంవత్సరం మధ్య నాటికి స్పష్టంగా తెలుస్తాయి. ఈ వాస్తల తర్వాత యాక్సెంచర్ స్టాక్ దాదాపు 5శాతం క్షీణతను చూసింది.

ఆర్ఇసితో సన్‌షూర్ ఎనర్జీ డీల్

ముంబై, సెప్టెంబర్ 18: గ్రీన్ ఎనర్జీ ప్రాజెక్ట్‌ల కోసం రూ.10వేల కోట్ల రుణం పొందడానికి, ప్రభుత్వ యాజమాన్యంలోని ఆర్ఇసి (రూరల్ ఎలక్ట్రికల్ కార్పొరేషన్) లిమిటెడ్‌తో ఒప్పందం కుదుర్చుకున్నట్లు సన్‌షూర్ఎనర్జీ బుధవారం తెలిపింది. గుజరాత్‌లోని గాంధీనగర్‌లో మినిస్ట్రీ ఆఫ్ న్యూఅండ్ రెన్యూవబుల్ ఎనర్జీ (ఎంఎన్ఆర్ఇ) నిర్వహించిన 4వ గ్లోబల్ రీ-ఇన్వెస్ట్ మీట్ అండ్ ఎక్స్‌పో సందర్భంగా ఈఒప్పందంపై సంతకాలు జరిగాయి. భారత్‌లో 3 గిగావాట్ల సౌర, పవన, హైబ్రిడ్ ప్రాజెక్ట్‌ల అభివృద్ధికి తోడ్పాటునందించడం ఈ భాగస్వామ్యం లక్ష్యం. ఈ ఒప్పందంపై సన్‌షూర్ ఎనర్జీ డైరెక్టర్ అండ్ సిఇఒ శంతను ఫౌగాత్, ఆర్ఇసి ఎగ్జిక్యూటివ్ డైరెక్టర్ (రెన్యూవబుల్ ఎనర్జీ అండ్ బిజినెస్ డెవలప్‌మెంట్) సౌరభ్ రస్తోగ సంతకం చేశారు. ఈ భాగస్వామ్యంతో సన్‌షూర్ ఎనర్జీకి, సోలార్, పవన, హైబ్రిడ్ ప్రాజెక్ట్‌లతో భారత్ అంతటా గణనీయంగా విస్తరించడానికి అవకాశం ఉంటుంది.

విండ్‌ఫాల్ టాక్స్ రద్దు..

ముంబై, సెప్టెంబర్ 18: కేంద్ర ప్రభుత్వం ముడి చమురుపై విండ్‌ఫాల్ టాక్స్‌ను తొలగిస్తున్నట్లు ప్రకటించింది. ఈ పన్ను తొలగింపు నిర్ణయం బుధవారం నుంచే అమల్లోకి వస్తుందని స్పష్టం చేసింది. ప్రస్తుతం టన్ను ముడి చమురుపై రూ.1,850 వరకు విండ్‌ఫాల్ టాక్స్‌ను వసూలు చేస్తున్నారు. కేంద్రం జులై 19, 2022 నుంచి విండ్‌ఫాల్ పన్నును విధించింది. ఈ టాక్స్ అమల్లోకి వచ్చిన తర్వాత దీన్ని పూర్తిగా తొలగించడం ఇది రెండోసారి. చివరిసారి ఏప్రిల్ 4, 2023న ఈ టాక్స్‌ను రద్దు చేస్తున్నట్లు కేంద్రం ప్రకటించింది. ప్రైవేట్ రిఫైనర్‌లు స్థానికంగా చమురు ఉత్పత్తులను విక్రయించడానికి బదులు అధిక మార్జిన్‌ల కోసం విదేశాల్లోని రిఫైనరీలకు అమ్ముతుంటారు. దాన్ని అరికట్టడానికి ప్రభుత్వం విండ్‌ఫాల్ టాక్స్ విధిస్తుంది. 2022 నుంచి గ్యాసోలిన్, డీజిల్, విమాన ఇంధనాల ఎగుమతులపై పన్నును పొడిగిస్తూ వచ్చారు. ప్రస్తుతం దాన్ని రద్దు చేస్తున్నట్లు ప్రకటించారు. కేంద్ర ప్రభుత్వం ఆగస్టు 31న దేశీయంగా ఉత్పత్తి చేసే ముడి చమురుపై టన్నుకు రూ.2,100గా ఉండే విండ్‌ఫాల్ టాక్స్‌ను రూ.1,850కి తగ్గించింది. పెట్రోలియం ఉత్పత్తులపై రూ.2,400గా ఉన్న లెవీని రూ.2,100కి చేర్చింది. ప్రభుత్వం ప్రతి పదిహేను రోజులకు ఒకసారి ఈ పన్నుకు సంబంధించి సమీక్ష నిర్వహిస్తోంది. గ్లోబల్ బెంచ్‌మార్క్ బ్రెంట్ క్రూడాయిల్ ధర ఏప్రిల్‌లో బ్యారెల్‌కు 92యుఎస్ డాలర్లుగా ఉండేది. ప్రస్తుతం అది 75 డాలర్లకు పడిపోయింది.

అమెజాన్ ఇండియా అధిపతిగా సమీర్‌కుమార్

ముంబై, సెప్టెంబర్ 18: అమెజాన్ ఇండియా అధిపతిగా సమీర్‌కుమార్ నియమితులయ్యారు. ఈ విషయాన్ని ఇ-కామర్స్ ప్లాట్ ఫామ్ బుధవారం ప్రకటించింది. అక్టోబర్ 1 నుంచి బాధ్యతలు స్వీకరించనున్నట్లు పేర్కొంది. మనీశ్ తివారీ రాజీనామా అనంతరం ఆ స్థానంలో సమీర్‌కుమార్ బాధ్యతలు చేపట్టనున్నారని వెల్లడించింది. సమీర్‌కుమార్ 1999లో అమెజాన్‌లో చేరారు. 2013లో అమెజాన్‌డాట్ ఇన్‌ను తీసుకొచ్చిన బృంద సభ్యుల్లో ఈయన కూడా ఒకరు. 'అమెజాన్ వ్యాపార విభాగంలో భారత్ ముఖ్య పాత్ర పోషిస్తుంది. భారత్‌లోని అవకాశాలను అందిపుచ్చుకోవాలని ఆసక్తిగా ఉన్నాం. అమెజాన్‌డాట్‌ఇన్ తీసుకురావడంలో సమీర్‌కుమార్ కీలకపాత్ర పోషించారు' అని అమెజాన్ ఇండియా ప్రెసిడెంట్ అమిత్ అగర్వాల్ అన్నారు. అమెజాన్ ఇండియా అధిపతిగా ఉన్న మనీశ్ తివారీ ఆగస్టు 6న తన పదవికి రాజీనామా చేశారు. కంపెనీకి వెలుపల ఇతరత్రా వృద్ధి అవకాశాలను అందిపుచ్చుకోవడానికి తివారీ రాజీనామా చేశారు. దీంతో ఈ స్థానంలో తాజాగా సమీర్ కుమార్ బాధ్యతలు చేపట్టనున్నారు.

Printed and Published by Gireesh Sanghi, CMD and Managing Editor on behalf of AGA Publications Ltd., at E-29,30,31,Industrial Estate, A.K.Nagar, Nellore-524 004 . Ph: 2348108 Fax: 2348106, Editor :* Damerla Sai Baba,*Responsible for selection of news under the PRB Act,RNI NO: APTEL/2003/10109,Postal Licence no.PLG/RNP/36/12-14.